

Bimestrale della Confartigianato  
della provincia di Ravenna

2019  
Ravenna  
CITTÀ CANDIDATA  
CAPITALE EUROPEA  
DELLA CULTURA

# @ziende più

LA VOCE DELL'ARTIGIANATO  
E DELLE PICCOLE E MEDIE IMPRESE

Anno VIII  
Numero 3

Giugno-Luglio  
2012

## Aiutiamo le imprese emiliane a ripartire!

Questi i dati per contribuire alla raccolta fondi  
promossa dalla nostra Federazione Regionale:

conto corrente intestato a:

**Confartigianato Imprese Emilia Romagna  
Banca CARIM, filiale Bologna Centro**

**IBAN: IT80F0628502400CC0861018507**

causale di versamento:

***"Raccolta fondi terremoto  
in Emilia Romagna 2012"***

***Salviamo le piccole imprese!  
l'appello dell'Emilia Romagna***

***Porto: intervista al nuovo  
Presidente Autorità Portuale***

***NOTIZIARIO ARTIGIANO:  
l'inserto tecnico per le imprese***



**Confartigianato  
aiuta l'impresa a crescere**

  
**Confartigianato**  
ASSOCIAZIONE PROVINCIALE DI RAVENNA



# Essere "previdenti" conviene

Scopri con noi  
i vantaggi  
della previdenza  
integrativa

L'attuale regime fiscale previsto per chi aderisce ad un fondo pensione è una nuova e vantaggiosa opportunità di risparmio per i lavoratori autonomi e per i liberi professionisti.

La deducibilità fiscale dei contributi versati consente un sensibile risparmio di imposta che è bene prendere in considerazione.

Messaggio pubblicitario con finalità promozionali. Prima dell'adesione leggere il Regolamento e la Nota Informativa dei fondi pensione, disponibili presso tutte le Filiali della Banca e consultabili sul sito internet [www.inbanca.bcc.it](http://www.inbanca.bcc.it)

[www.inbanca.bcc.it](http://www.inbanca.bcc.it)



# Previdenza





Periodico bimestrale  
della Confartigianato  
della provincia di Ravenna

**Direttore Responsabile:**  
Gianfranco Ragonesi

**Comitato di Redazione:**  
Giancarlo Gattelli (coordinatore)  
Andrea Demurtas  
Giuseppe Neri  
Antonello Piazza  
Tiziano Samorè  
Luciano Tarozzi  
Stefano Venturi

**Hanno collaborato a questo numero anche:**

Daniele Rondinelli - Galliano Di Marco  
Secondo Ricci - Roberta Paro  
Gabriele Orioli - Michele Ianiri  
Sandra Berti - Giorgia Vailati  
Paolo Bandini - Davide Servadei  
Beppe Garroni

**In copertina:**

*L'invito a compiere un gesto concreto  
in favore delle imprese colpite  
dal sisma in Pianura Padana*

**Proprietario:**  
Confartigianato

Associazione Provinciale di Ravenna

**Editore:**

Confartigianato Servizi Soc. Coop.  
Viale Berlinguer, 8 - 48124 Ravenna RA

**Redazione, amministrazione e pubblicità:**

Viale Berlinguer, 8 - 48124 Ravenna RA  
Tel. 0544.516111 - Fax 0544.407733  
e-mail: info@confartigianato.ra.it

Registrazione presso il Tribunale di  
Ravenna nr. 1251 del 31/01/2005  
Iscrizione al R.O.C. nr. 12441

**Stampa:** Tipografia Moderna Ravenna  
Via G. Pastore, 1 - Tel. 0544.450047

**Informativa ai sensi dell'art. 13  
del D.Lgs. 196/2003.**

Il D.Lgs. 196/03 "Codice della Privacy", tutela la riservatezza dei dati personali ed impone una serie di obblighi a chi tratta dati e informazioni riferite ad altri soggetti. La informiamo che siamo venuti a conoscenza dei suoi dati tramite pubblico registro. I dati verranno da noi utilizzati esclusivamente al fine dell'invio della rivista "AziendePiù". Il trattamento avverrà tramite strumenti cartacei ed informatici e sarà effettuato al solo scopo della spedizione citata. Tali dati potranno essere comunicati a terzi esclusivamente per esigenze di ordine tecnico ed operativo, strettamente collegate alle finalità sopra indicate. In relazione al trattamento dei suoi dati, potrà esercitare i diritti di accesso di cui all'art. 7 del Codice della Privacy, ovvero: conoscere quali dati sono memorizzati, ottenere l'aggiornamento, la rettifica o integrazioni di eventuali dati errati o incompleti; opporsi, per motivi legittimi, al loro trattamento. Titolare del trattamento dei dati è il sig. Tiziano Samorè, Direttore Generale di Confartigianato Servizi.



**Confartigianato**

ASSOCIAZIONE PROVINCIALE DI RAVENNA

Questo numero è stato chiuso in tipografia il giorno: 14 giugno 2012  
Il prossimo numero di AziendePiù uscirà a fine settembre 2012



Anno 8 - Numero 3 (fascicolo nr. 45)

**giugno - luglio 2012**

<b>Salviamo la piccola impresa!</b> <i>L'appello lanciato da centinaia di imprenditori emilianoromagnoli riuniti a Bologna</i>	<i>pagina 7</i>
<b>Intervista al Presidente dell'Autorità Portuale di Ravenna</b> <i>Per Galliano Di Marco questa è una fase cruciale per il nostro Porto</i>	<i>pagina 8</i>
<b>Bilancio ed Assemblea per il Credito Cooperativo</b>	<i>pagina 10</i>
<b>Piazza Kennedy e Via D'Azeglio, ovvero il significato di sostenibilità</b>	<i>pagina 11</i>
<b>Gabriele Orioli è il nuovo Presidente del Ceir</b>	<i>pagina 12</i>

**NOTIZIARIO ARTIGIANO: l'inserto tecnico staccabile e conservabile**

- Bandi della Camera di Commercio per incentivare l'imprenditoria
- Confartigianato chiede il superamento di SISTRI
- Pagine News. Fisco: novità e precisazioni dell'Agenzia delle Entrate
- Autotrasporto: accise e costi sicurezza
- I PROTAGONISTI DELLO SVILUPPO 2012. Il bando. Domande entro il 20 luglio
- Formazione: Anch'io PC e le proposte di FormArt sui servizi alla persona
- Notizie ANAP/Confartigianato

<b>Sabato 1° settembre: 9° Raduno Cicloturistico Confartigianato</b>	<i>pagina 21</i>
<b>Estate Sicura per Automobilisti: le officine 'aperte per turno' nei w-e</b>	<i>pagina 23</i>
<b>Le reti di imprese</b>	<i>pagina 25</i>
<b> Davide Servadei confermato Presidente Settore Artistico</b>	<i>pagina 27</i>
<b>Il Settore Costruzioni chiede incentivi per riqualificare gli edifici</b>	<i>pagina 28</i>
<b>Per gli elettricisti di Confartigianato un convegno ed il nuovo direttivo</b>	<i>pagina 28</i>
<b>Concluso il sesto corso sull'ospitalità extralberghiera</b>	<i>pagina 28</i>
<b>Cervia: un'estate all'insegna di Borgomarina e Città Giardino</b>	<i>pagina 29</i>
<b>Costituito il Comitato Provinciale Ancos</b>	<i>pagina 30</i>
<b>Quel ringraziamento che ha commosso Ravenna</b>	<i>pagina 30</i>

[www.confartigianato.ra.it](http://www.confartigianato.ra.it)  
**Confartigianato ASSOCIAZIONE PROVINCIALE DI RAVENNA**

- **Ravenna Sede Provinciale:**  
Viale Berlinguer, 8 - 48124 RAVENNA RA - Tel. 0544.516111- Fax 0544.407733
- **Ravenna Ufficio Consar:** Via Vicoli, 93 - Tel. 0544.469209
- **Alfonsine:** Via Nagykata, 21 - Tel. 0544.84514 - Fax 0544.84617
- **S.P. in Vincoli:** Via Farini, 93 - Tel. 0544.550113
- **S. Alberto:** Piazza Garibaldi, 2/b - Tel. 0544.516111
- **RUSSI:** Via Trieste, 26 - Tel. 0544.580103 - Fax 0544.582779
- **CERVIA:** Via Levico, 8 - Tel. 0544.71945 - Fax 0544.71525
- **FAENZA:** Via B. Zaccagnini, 8 - Tel. 0546.629711 - Fax 0546.629712
- **Faenza Centro Storico** Via XX Settembre, 27 - Tel. 0546.665585 - Fax 0546.688721
- **Brisighella:** Via Naldi, 21 - Tel. 0546.81586 - Fax 0546.994049
- **Riolo Terme:** Via F.lli Cervi, 6 - Tel. 0546.71357 - Fax 0546.77168
- **Castelbolognese:** Via Emilia Interna, 33/c - Tel. 0546.50191 - Fax 0546.50460
- **Casola Valsenio:** Via XXIV Maggio, 1 - Tel. 0546.629711
- **Solarolo:** Piazza Mons. Babini, 1 - Tel. 0546.52760 - Fax 0546.52553
- **LUGO:** Via Foro Boario, 46 - Tel. 0545.280611 - Fax 0545.31676
- **Cotignola:** Via Canossa, 7 - Tel. 0545.280611
- **Fusignano:** Corso Emaldi, 86 - Tel. 0545.51661
- **Conselice:** Via Cavallotti, 22 - Tel. 0545.280611
- **BAGNACAVALLLO:** Via Vecchia Darsena, 12 - Tel. 0545.61454 - Fax 0545.63865
- **Villanova di Bagnacavallo:** Piazza 3 Martiri, 4.C - Tel. 0545.61454

uffici principali



**SPAZI PUBBLICITARI SU AZIENDEPIÙ:** le aziende interessate ad acquisire uno spazio promozionale su AziendePiù sono pregate di mettersi in contatto direttamente con la Redazione della rivista (0544.516134).



# Prezzo Netto Hera. Niente sarà più come prima.



L'OFFERTA RIVOLUZIONARIA CHE TI PORTA LUCE E GAS  
DIRETTAMENTE DAL MERCATO ALL'INGROSSO DELL'ENERGIA.

PER SCOPRIRE L'OFFERTA A MERCATO LIBERO DI HERA COMM CHIEDI  
AI CONSULENTI ENERGETICI HERA COMM O VAI SU [HERACOMM.COM](http://HERACOMM.COM)





Il punto

# L'emergenza ora va combattuta puntando al rigore

*Nel corso dell'Assemblea nazionale di Confartigianato del 12 giugno sono stati divulgati i dati sulla pressione fiscale, salita al 53,7%*

Martedì 12 giugno, a Roma, si è svolta l'annuale Assemblea nazionale di Confartigianato, un momento importante di confronto con il Governo, e con i rappresentanti delle più importanti istituzioni del mondo politico, sociale ed economico.

L'allarme lanciato dal nostro Presidente confederale Guerrieri, basato sui dati raccolti ed elaborati dal Centro Studi confederale, è stato chiaro: il livello della pressione fiscale italiana ha raggiunto un livello insopportabile per le imprese, ne mina la competitività e impedisce di investire in ricerca, sviluppo, nuova occupazione. Non si tratta di volersi sottrarre alla suddivisione dei sacrifici indispensabili per il risanamento del Paese evitandone l'implosione, ma della constatazione che si è raggiunto ormai il punto di rottura per quanto riguarda la pressione fiscale.

Negli ultimi diciotto anni si sono succedute ben cinque diverse proposte di riforma fiscale, ma il peso delle tasse è aumentato di ben 4 punti, passando dal 40,8 al 45,1% del PIL, portando la pressione fiscale effettiva al 53,7%. E se quest'anno il PIL aumenterà di 8 miliardi, le entrate fiscali invece cresceranno di 46. Al Governo dei tecnici ora si chiede di cambiare passo. E se non ci sono sufficienti risorse per fare da volano a nuovi provvedimenti per la crescita, è assolutamente ineludibile porre mano all'organizzazione della macchina statale, riducendone costi, tempi,

sperperi, e semplificando davvero la burocrazia a carico delle aziende.

Non sono slogan vuoti e populisti: le imprese italiane 'bruciano' in burocrazia ben 23 miliardi all'anno, in pratica ogni azienda spreca 86 giorni ogni anno per pratiche amministrative. Una vera semplificazione ed unificazione degli adempimenti significherebbe un risparmio per lo Stato e liberare risorse importanti per le aziende. Non solo: tra il

2000 ed il 2012, la spesa pubblica italiana è aumentata di 250 miliardi. Sì, sono oltre 2 milioni di euro all'ora. In questo periodo però si sono anche allungati i tempi di pagamento da parte della P.A. alle aziende, molte infrastrutture essenziali sono rimaste sulla carta. Credo sia sotto gli occhi di tutti come si sia persa la grande occasione offerta dall'Euro: dieci anni di bassi tassi di interesse, che potevano essere impiegati per ridurre il

debito pubblico, alimentare la crescita, modernizzare la macchina dello Stato. Invece, semplicemente, si è scelto di aumentare la pressione fiscale o di aumentare il debito pubblico.

Ora questo non è più possibile. Aziende e cittadini non hanno più altro da dare. Ora occorre riformare davvero lo Stato.

**Daniele Rondinelli**

*Presidente Confartigianato della provincia di Ravenna*



## La concreta solidarietà del Sistema Confartigianato della provincia di Ravenna

Lo sciame sismico che sta colpendo in queste settimane la pianura padana tra Emilia e Lombardia, oltre ad aver provocato lutti e distruzioni in una zona che si riteneva quasi al sicuro da questi pericoli, ne ha messo a dura prova il tessuto imprenditoriale diffuso ed importante.

Come Sistema Confartigianato abbiamo ritenuto, quindi, di dedicare un impegno particolare proprio in favore di quel sistema produttivo emiliano che è un volano importantissimo per buona parte del nostro Paese.

I circa 180 dipendenti del Sistema Confartigianato della provincia di Ravenna hanno

scelto di donare l'equivalente di alcune ore/giornate del proprio lavoro tramite richiesta di trattenuta dalla busta paga maturata nel mese di giugno 2012. L'importo delle somme raccolte tramite questa sottoscrizione libera del personale verrà poi raddoppiata dal Sistema Confartigianato della provincia di Ravenna.

Si tratta di un segno tangibile di quanto sia sentita l'importanza di consentire all'imprenditoria emiliano-romagnola di ripartire in fretta, affinché alle crepe del sisma sui muri non si aggiungano le ferite incurabili ad un sistema economico che rappresenta un'eccellenza in campo nazionale ed in-

ternazionale.

Prosegue, inoltre, anche la raccolta di fondi, anche questi destinati agli imprenditori che hanno subito danni, promossa dalla Confartigianato dell'Emilia-Romagna. Le modalità per effettuare il versamento, apportando così il proprio contributo, sono quelle riportate in copertina, ovvero: Confartigianato Imprese Emilia Romagna, Banca CARIM, filiale Bologna Centro - IBAN: IT80 F0628502400CC0861018507 causale di versamento: "Raccolta fondi terremoto in Emilia Romagna 2012".

**Tiziano Samorè**

*Segretario Confartigianato della provincia di Ravenna*



**TRASPORTI**  
Consorzio Nazionale degli Esperti

TRASPORTI SU TERRITORIO NAZIONALE ED ESTERO  
DI MERCI ALLA RINFUSA  
AUTOTRASPORTO DI MERCI PERICOLOSE-BIOMASSE-  
BONIFICHE AMBIENTALI

Ravenna - Viale Randi 44 - Tel. 0544.271282  
coneco@conecotrasporti.it - www.conecotrasporti.it

## Finanziamenti a medio e lungo termine per investimenti, liquidità e consolidamento dei debiti.

**Garanzie fino al 60%**  
per finanziamenti chirografari e ipotecari finalizzati agli investimenti grazie al FEI - Fondo Europeo degli Investimenti e alla comunità Europea.

TASSI A PARTIRE  
DALL'EURIBOR + 0,90%

**Garanzie fino all'80%**  
per finanziamenti chirografari e ipotecari per liquidità, scorte, consolidamento passività, prestiti partecipativi grazie alla Co-garanzia del Fondo Regionale.

TASSI A PARTIRE  
DALL'EURIBOR + 1,00%

## Fido di conto corrente, Anticipi SBF e Anticipo fatture.

**Garanzie fino al 50%**  
grazie alla Co-garanzia del Fondo Regionale.

TASSI SU FIDO CASSA A PARTIRE  
DA EURIBOR + 1,65%

TASSI SU ANTICIPO SBF A PARTIRE  
DA EURIBOR + 0,60%

TASSI SU ANTICIPO FATTURE A PARTIRE  
DA EURIBOR + 0,80%

- **Contributi fino al 25% del tasso di riferimento artigiano** per un finanziamento di € 100.000 in 60 mesi, grazie al sostegno della Camera di Commercio e della Provincia di Ravenna e dei Comuni di Brisighella, Cervia, Conselice, Faenza, Riolo.

## Leasing immobiliare e strumentale

**Garanzie fino al 60%**  
per operazioni di Leasing finanziario, immobiliare e macchinari grazie al FEI - Fondo Europeo degli Investimenti

TASSI SU LEASING IMMOBILIARE  
A PARTIRE DA EURIBOR + 1,20%

TASSI SU LEASING STRUMENTALE  
A PARTIRE DA EURIBOR + 1,20%

Nella regione Emilia Romagna Unifidi opera con questi Istituti di Credito:

Agrileasing - Artigiancassa - Banca di Bologna Credito Cooperativo - Banco di Brescia - Banca Carige - Banca Carim - Banca di Credito e Risparmio di Romagna - Banca Crv Cassa di Risparmio di Vignola - Banco Desio e della Brianza - Banca Emilveneta - Banca Farnese - Banca di Imola - Banca Interprovinciale - Banca delle Marche - Banca Modenese - Banca Monte Parma - Banca Monte dei Paschi di Siena - BrI - Banca di Piacenza - Banca Popolare di Ancona - Banca Popolare di Bergamo - Banca Popolare Commercio e Industria - Banca Popolare di Cremona - Banca Popolare dell'Emilia Romagna - Banca Popolare dell'Etruria e del Lazio - Banca Popolare di Lodi - Banca Popolare di Milano - Banca Popolare di Ravenna - Banca di Romagna - Banca Popolare Valconca - Banca Popolare di Verona S. Geminiano e S. Prospero - Banca Regionale Europea - Banca Sella - Carife - Cariparma - Carisbo - Cassa di Risparmio di Cento - Cassa di Risparmio di Cesena - Cassa dei Risparmi di Forlì e della Romagna - Cassa di Risparmio di Ravenna - Cassa di Risparmio di Rimini - Credito Emiliano - Federazione Bcc Emilia Romagna - Fraer Leasing - Sanfelice 1893 Banca Popolare - Unicredit Banca - Unicredit Leasing - Unipol Banca



Per consulenze e informazioni rivolgersi alle agenzie convenzionate presenti presso:

**Confartigianato Ravenna** viale Berlinguer, 8 - 48124 Ravenna - Tel. 0544 516111 - Fax 0544 407733

Per quanto concerne i contenuti in dettaglio delle condizioni economiche convenzionate, in ottemperanza alla normativa vigente sulla trasparenza bancaria, si rinvia ai fogli informativi disponibili presso le filiali delle Banche convenzionate. Unifidi rende accessibili al cliente, presso i locali delle proprie Agenzie, le condizioni economiche applicabili alla garanzia prestata.



Manifestazione regionale a Bologna

# Salviamo la piccola impresa!

**Centinaia di imprenditori, a Bologna, per lanciare un appello alle Istituzioni: occorrono provvedimenti concreti ed il rilancio della competitività delle aziende**

Nei giorni scorsi centinaia di imprenditori di tutte le provincie dell'Emilia Romagna, si sono dati appuntamento a Bologna per lanciare un appello "Salviamo la piccola impresa".

Il mondo delle piccole imprese non è certamente abituato a scendere in piazza o a partecipare a manifestazioni di sensibilizzazione o di protesta. Come ha rilevato il presidente regionale di Confartigianato, Marco Granelli, "da sempre abbiamo badato a lavorare sodo cercando di produrre e di metterci del nostro, senza mai andare a bussare alla ricerca di aiuti o protezioni".

Ma oggi, oltre agli irrisolti problemi che si trascinano da anni, gli imprenditori hanno voluto segnalare alle Istituzioni tre emergenze drammatiche: fisco, credito e burocrazia.

Che il Paese sia in un momento estremamente delicato, nel quale sia ineludibile tenere sotto controllo il debito pubblico, diventato insopportabile, è indubbio. Ma il rischio, delle attuali politiche che puntano tutto ad aumentare le entrate, è quello di imporre alle aziende dei salassi fiscali che le mette-

ranno in ginocchio, portandole di fatto al di fuori di qualsiasi possibilità di competere, e riducendone allo stesso tempo il giro d'affari visto che le famiglie italiane sono costrette a ridurre drammaticamente i consumi nel contempo i consumi da parte delle famiglie italiane.

Questa pressione fiscale, per giunta coincidente con una crisi economica epocale che nasce dalla grande finanza e dalla speculazione internazionale, non si fa altro che peggiorare la situazione e scardinare il tessuto produttivo che specie nelle nostre zone è fatto prevalentemente di piccole e piccolissime aziende e che, in Emilia-Romagna, sono il 98% del totale di tutte le imprese qui esistenti. Un modello di tessuto produttivo diffuso, che fino ad oggi si è dimostrato in grado di assicurare produttività, occupazione e coesione sociale, valori questi che non sono solo nostri, ma di tutta la popolazione. Questo è uno dei motivi per i quali l'articolo 45 della nostra Costituzione prevede che "la Legge provvede alla tutela e allo sviluppo dell'Artigianato".

Ma quale tutela e sviluppo può

esserci quando la morsa del fisco rende impossibile agli artigiani mantenere aperta la propria azienda? Nel corso della manifestazione bolognese, quindi, gli imprenditori hanno chiesto a gran voce la riduzione concreta, tangibile, della burocrazia e dell'inefficienza di troppi enti pubblici, che oggi sono una zavorra che vale oltre il 68% di pressione fiscale. Intollerabile in un'economia globalizzata, e dove gli stessi enti pubblici, anche per un appalto di fornitura di stampati, o di manutenzione delle ambulanze di una Ausl, emanano una gara Europea. Come potranno competere le aziende italiane?

La morsa quella del fisco va immediatamente allentata tagliando con coraggio la spesa pubblica. Bisogna immediatamente ridurre il numero degli Enti locali e pubblici, liberalizzando e privatizzando interi settori, dismettendo le partecipazioni nelle realtà economiche anche locali e operando selettivamente e con urgenza per creare sistemi fieristici e aeroportuali adeguati alle dimensioni europee e ai moderni sistemi industriali ormai globalizzati.

Per ridare competitività alle aziende italiane è poi necessario ridurre lo spropositato numero di leggi (e regolamenti), che nel nostro Paese è enormemente superiore al resto d'Europa. E poi c'è la sofferenza sul fronte dell'accesso al credito e dei tempi di pagamento, che stanno indebolendo forte-

mente le capacità di investimento e di stare sul mercato delle aziende.

Oggi avere credito è diventata una impresa impossibile. L'origine stessa della crisi che stiamo subendo, che è finanziaria, si è immediatamente tradotta, da parte degli Istituti di credito, nella rarefazione del credito. Ma oggi la situazione si è fatta drammatica e molte aziende chiudono per asfissia creditizia, anche in presenza di forti crediti che però tardano ad essere incassati. Ed in questo paradosso, purtroppo, buona parte della responsabilità è proprio dell'apparato pubblico: da una parte lo Stato non ha soldi e paga sempre più tardi, dall'altra le inefficienze ed i ritardi del sistema giudiziario civile ed amministrativo, sono un deterrente sempre meno credibile nei confronti dei "cattivi pagatori" privati.

In definitiva, la manifestazione di Bologna ha voluto essere un segnale preciso alle Istituzioni locali e nazionali, perchè siano ben comprese le motivazioni alla base del profondo disagio che oggi attraversa questo comparto. Un comparto da sempre protagonista di quel ceto medio produttivo artefice dello sviluppo e del benessere sociale di questa regione, dove c'è una piccola impresa ogni 9 abitanti. Ecco perchè occorre comprendere che le difficoltà dell'artigianato e della piccola impresa, vogliono dire mettere in crisi tutta la società emilianoromagnola. Ed ecco perchè, senza chiedere assistenzialismo, gli imprenditori chiedono un concreto ed avvertibile cambio di passo verso l'artigianato e la piccola impresa anche per l'interesse collettivo.

**Giancarlo Gattelli**



In alto a destra: il Presidente Regionale di Confartigianato Marco Granelli



distributore autorizzato  
**SWEDA** **RICOH**  
 Registratori di Cassa Italiani  
 fotocopiatrici, telefax,  
 stampanti laser  
 multifunzioni bianco/nero e colore

**ASSISTENZA TECNICA SPECIALIZZATA**

sito internet: [www.becfaenza.it](http://www.becfaenza.it) - e-mail: [info@becfaenza.it](mailto:info@becfaenza.it)  
 FAENZA - Via Renaccio, 12/14 - Tel. 0546 664859 - Tel e Fax 0546 28517

Autorità Portuale

# 'E' una fase cruciale per il futuro del Porto di Ravenna'

Intervista a Galliano Di Marco, Presidente dell'Autorità Portuale

Dal 2 marzo scorso, Galliano Di Marco è il nuovo Presidente dell'Autorità Portuale di Ravenna.

Nato a Pescara, in Abruzzo, 51 anni fa, l'ingegner Di Marco è considerato un manager di grande esperienza, avendo lavorato per il Gruppo IRI, in Italia e negli USA, per Autostra-

de Spa, Atlantia spa del gruppo Benetton e F2I Fondi Italiani per le infrastrutture, creato insieme a Vito Gamberale e che è il più grande fondo di investimento europeo che investe in infrastrutture e nelle reti. Inoltre, ha all'attivo collaborazioni da senior advisor con importanti aziende italiane ed europee come Banca Intesa / IMI Spa, Orizzonte Sgr Spa, Marguerite Fund SA, Sirti Spa, Hiit Spa, gruppo Astaldi, Jessica EIB Funds for Sicily and Sardinia, Stalexport SA Warsaw e Costanera Norte Chile, Steer Davis Gleave London.

A Galliano Di Marco, che subentra in questa carica dopo i due mandati di Giuseppe Parrello, abbiamo chiesto un primo pa-

re sul Porto di Ravenna e su quali saranno le priorità per l'Autorità Portuale:

"Come ho già detto in più occasioni, ma non mi stancherò mai di ripeterlo, il porto di Ravenna si trova oggi ad attraversare una fase cruciale per il suo futuro.

Negli anni passati si è lavorato con gli Enti locali e con la Regione per tracciare le linee strategiche del futuro sviluppo infrastrutturale e logistico dello scalo ed ora è il momento di realizzare l'intervento prioritario di questo sviluppo: l'approfondimento dei fondali del canale a -13,50 mt.

E' un progetto impegnativo ma fondamentale, il solo che attualmente consenta al porto di guadagnare quella competitività indispensabile a consolidarne la posizione di leadership nella movimentazione di alcune tipologie di merci.

Solo la realizzazione di que-

sta opera permetterà infatti l'approdo a Ravenna di navi di maggiori dimensioni grazie alle quali sarà possibile ampliare il mercato di riferimento dello scalo ed intercettare nuove, significative, quote di traffico.

L'approfondimento rientra tra le opere previste nel Piano Regolatore Portuale, approvato nel febbraio del 2010 e che ha ottenuto la VIA (Valutazione Impatto Ambientale) nel gennaio di quest'anno, nel Piano Operativo Triennale 2012 - 2014 dell'Autorità Portuale ed è coperto finanziariamente da un contributo pubblico di 60 milioni di euro, che il CIPE (Comitato Interministeriale per la Programmazione Economica) in marzo ha assegnato al porto di Ravenna a tale scopo, e dall'impiego di risorse proprie dell'Autorità Portuale per i restanti 90 milioni circa.



**24 UNITÀ IMMOBILIARI DESTINATE A DEPOSITO NEL LOTTO 2 IN VIA MALPIGHI A FAENZA**

**PERCHÉ ACQUISTARE UN DEPOSITO?**

- Per ricoverare mezzi
- Per stoccare materiali
- Per costruire un archivio
- Per depositare ogni tipo di bene
- Per creare un supporto logistico ad una attività commerciale
- Per realizzare un piccolo laboratorio artigianale

Tutte le unità sono predisposte per allaccio servizi igienici

**INFORMAZIONI E VENDITA**



Via Righi 52, Faenza - 48018 (Ra)  
 Tel. 0546/620550 - Fax 0546/621976  
 E-mail: cmcf@cmcf.it - www.cmcf.it

**Sogni spazi più ampi?**  
**CMCF ha la soluzione per te!**



Se sei **Socio Confartigianato** e ti presenti con la tessera hai diritto a uno **sconto** sul prezzo d'acquisto



◀ Con 150 milioni di euro circa è possibile infatti realizzare la prima fase - quella che prevede entro la metà del 2015 il raggiungimento dei -13.50 mt lungo il canale Candiano fino a Largo Trattaroli, dei -12.50 mt fino alla banchina "Marcegaglia" e dei -11.50 mt fino alla darsena S.Vitale, nonché nel canale Baiona - del più ampio programma di approfondimenti previsto, che porterebbe il canale Candiano, entro il 2017, ad una profondità di -14,50 mt fino a Largo Trattaroli nonché nel canale Baiona e a -13.00 mt fino alla darsena S.Vitale. Nei giorni scorsi c'è stato un

incontro al Ministero delle Infrastrutture e dei Trasporti, durante il quale abbiamo presentato il progetto di approfondimento, già all'esame del Ministero per tutte le conseguenti deliberazioni, ed è stato mostrato dai più stretti collaboratori del Ministro Passera, apprezzamento per il lavoro svolto. E' stata convocata la conferenza dei servizi per la fine di giugno e, una volta conclusasi questa, si tornerà al CIPE per l'atto che definitivamente stanzerà i 60 milioni di euro per il porto di Ravenna. Se tale atto venisse firmato subito dopo l'estate, come auspichiamo, potremmo, con la re-

alizzazione del progetto definitivo, avviare le procedure di gara, tramite bando europeo, per l'assegnazione dei lavori, verosimilmente entro i primi mesi del 2013.

Legati all'approfondimento dei fondali sono poi gli interventi di consolidamento delle banchine, la realizzazione del nuovo terminal container ed il potenziamento della rete stradale e ferroviaria a servizio del porto, indispensabile integrazione e completamento logistico di un porto che mira entro il 2025, avendo realizzato le opere previste nel Piano Regolatore Portuale, a raddoppiare il proprio traffico commerciale.

Secondo i dati del CENSIS (IV Rapporto sull'Economia del Mare del 2011), la realizzazione delle due fasi del progetto "Hub portuale di Ravenna" produrrebbe 522 milioni di euro direttamente nel settore della logistica portuale e 1.600 milioni a livello di sistema economico nazionale e genererebbe oltre 7.400 posti di lavoro nel settore della logisti-



ca portuale, a fronte di oltre 15.500 unità impiegate in cicli produttivi a monte a servizio del settore.

Ovviamente, pur essendo indubbia l'importanza di questa opera, ci si sta impegnando anche su tutti gli altri fronti "aperti" per garantire lo sviluppo del porto e la valorizzazione delle aree demaniali portuali. Il porto turistico di Marinara, la riqualificazione della Darsena di città, il progetto della Cittadella della Nautica e dell'Innovazione, così come il recupero della Piassassa del Piombone, le attività del NAPA, l'Associazione dei Porti del Nord Adriatico, e lo sviluppo del Terminal crociere di Porto Corsini, sono tutti temi sui quali si sta andando avanti e si sta lavorando per cercare di creare opportunità, di attrarre investimenti e di cogliere ogni occasione possibile di crescita per il territorio. ■

a cura di **Giancarlo Gattelli**



## Great Wall Steed



**Great Wall**



Modello GREAT WALL	Versione	Listino al 01/06/2012	Convenzione compreso iva detraibile e primo tagliando*
Steed cabina singola	GPL 4X2	€ 17.700,00	€ 14.490,00
Steed cabina singola	GPL 4X4	€ 19.200,00	€ 15.700,00
Steed doppia cabina	Diesel 4X2	€ 20.000,00	€ 17.000,00
Steed doppia cabina	Diesel 4X4	€ 22.500,00	€ 19.100,00

\*Durata convenzione fino a comunicazione di revoca.

## Dream Car

Via Vicoli,91 - RAVENNA - Tel.0544.263611

Credito Cooperativo

## La BCC ravennate e imolese: “Diamo valore alle persone”

*In un momento nel quale il ruolo delle banche è nel mirino, abbiamo chiesto un'opinione al Presidente Secondo Ricci*



Si è svolta sabato 19 maggio 2012 al PalaCattani di Faenza l'Assemblea dei Soci della BCC ravennate e imolese. L'Assemblea è stata partecipata da un numero molto elevato di Soci, oltre 2.800, presenti in proprio o per delega, che hanno riempito in ogni ordine di posto la platea allestita sul parquet del palazzetto.

L'esercizio 2011 si è chiuso confermando la BCC ravennate e imolese ai primi posti fra le BCC in Italia. L'utile conseguito è stato di 11.902.000 Euro che, dopo gli accantonamenti a riserve, è stato destinato per la considerevole cifra di circa 1.500.000 Euro ai Soci a titolo di dividendo, rivalutazione delle azioni e ritorno e per 750.000 Euro a beneficenza e mutualità.

Presidente Ricci, la recente Assemblea dei Soci ha portato alla presentazione ed approvazione del bilancio della vostra BCC. Un 2011 soddisfacente?

*“A chiusura dell'esercizio 2011, il Prodotto Bancario Lordo, rappresentato dalla somma di raccolta diretta, raccolta*

*indiretta e impieghi, ha superato quota 5 miliardi di Euro, con un incremento, in valori assoluti, di circa 131 milioni di Euro (corrispondente al 2,66%), un dato che ci conferma ai primi posti tra le BCC italiane”.*

Un risultato molto positivo in un anno di crisi generalizzata. Il 2011 verrà ricordato per la persistente crisi economica e finanziaria che, anche a livello locale, ha condizionato negativamente lo sviluppo dei fatturati e, di conseguenza, l'occupazione e la produzione di reddito.

*“In questo contesto particolarmente negativo del nostro sistema Paese, la nostra BCC ha visto confermata l'efficacia delle scelte strategiche intraprese”.*

Avete previsto misure di sostegno alle imprese?

*“La BCC è sempre particolarmente attenta al contesto economico locale e reagisce mettendo in campo iniziative di immediato impatto. Innanzitutto, come già accennato, abbiamo continuato ad erogare credito a famiglie e imprese registrando un incremento*

*degli impieghi pari al 1,75%, nonostante il quadro generalizzato di forte difficoltà; inoltre, abbiamo attuato strumenti quali la moratoria dei mutui per le imprese e le famiglie, nonché le iniziative ordinarie e straordinarie a sostegno dell'agricoltura. La nostra BCC ha messo in campo interventi di sostegno a 740 aziende per oltre 16 milioni di Euro”.*

Quanto è importante per voi essere vicini alle imprese locali?

*“Il 2011 ha visto riconfermarsi la presenza di problemi economici e finanziari a livello nazionale che non hanno risparmiato l'economia locale e il nostro territorio.*

*In questa situazione, abbiamo svolto il nostro ruolo di banca locale attenta alle esigenze dei Soci e dei clienti; non ci siamo tirati indietro di fronte alle difficoltà, continuando a erogare finanziamenti alle imprese e alle famiglie, pur in quadro di contrazione generale che ci ha portato a selezionare gli interventi, evitando le concentrazioni in settori economici molto esposti alla crisi”.*

Avete inoltre presentato il bilancio sociale 2011. In cosa si differenzia rispetto al classico bilancio aziendale?

*“Il Bilancio Sociale rappresenta l'attività della nostra BCC nei confronti dei suoi interlocutori primari: Soci, clienti, fornitori, dipendenti e tutti coloro che operano nella comunità locale. Ma dietro queste parole, queste definizioni, c'è qualcosa di più profondo: ci sono le*

*“persone”, con la loro umanità, i loro desideri e le aspettative per il futuro”.*

‘Diamo valore alle persone’ un titolo impegnativo che presuppone che ci siano azioni concrete alla base di questa intenzione.

*“Con questo titolo vogliamo esprimere tutto ciò che arricchisce la vita e la capacità mutualistica della nostra cooperativa di credito, frutto dei diversi ruoli che i nostri Soci assumono nella comunità locale.*

*Il nostro interlocutore principale è e rimane il Socio, cioè chi possiede le azioni della cooperativa e opera per il suo sviluppo. La continuità nel tempo della nostra BCC è, infatti, frutto di un ricambio generazionale, i cui protagonisti sono i nostri Soci, i nostri Giovani Soci”.*

Il ruolo del Socio e del territorio è un tema costante a cui dedicate molta della vostra attività.

*“Sappiamo che per ogni nostro Socio ci sono famiglie che lavorano e giovani che crescono.*

*Per ogni imprenditore vediamo la tenacia e la lungimiranza, necessarie per affrontare le nuove sfide economiche. Ogni volta che accompagniamo una coppia nell'acquisto della prima casa, pensiamo alla famiglia che intende costruire e ai figli che verranno. L'attenzione alle persone si traduce anche in un impegno a favore delle realtà associative, caritative, sportive e sociali che operano sul territorio”.*



Via G. di Vittorio, 64 Ravenna 48100  
Tel. 0544.456848 Fax 0544 455791  
[www.ceir.it](http://www.ceir.it) - [ceir@ceir.it](mailto:ceir@ceir.it)

Impianti elettrici ed elettrostrumentali.

Sistemi di sorveglianza e sicurezza.

Telecomunicazioni: reti geografiche in fibra ottica, cablaggi strutturati.

Impianti idro-termo-sanitari, climatizzazione.

Impianti per la produzione di energia da fonti rinnovabili.

Ristrutturazione di immobili residenziali e del terziario.

Impianti e celle frigorifere industriali.

**Dal 1971 una rete di imprese al Vostro servizio.**





Centro storico e piano del traffico a Ravenna

## Piazza Kennedy e Via D'Azeglio, ovvero: il significato di sostenibilità

**Roberta Pari, Presidente Comunale di Confartigianato, esprime forti perplessità e preoccupazioni sul progetto**

Quando iniziammo a discutere, era il 2006, lo schema preliminare dell'attuale piano del traffico, evidenziavamo che, tra i temi verso cui il PTGU stesso non poneva sufficiente attenzione, vi era quello della fruibilità del centro storico di Ravenna. Per fruibilità, intendiamo quelle strategie per migliorare e rendere più facile raggiungere il centro storico della città, e come ciò possa ampliare e rafforzare il tessuto imprenditoriale esistente. Non era certamente una nostra idea "campata per aria": sia nel **"Piano di sviluppo turistico commerciale della città e del suo centro storico"** (presentato nell'aprile 2003 dall'Amministrazione Comunale), che nell'**indagine sulla identificazione dei modelli di comportamento della popolazione residente** (realizzata con il contributo del Comune e presentata nella primavera del 2004), **evidenziavano, come principali criticità per uno sviluppo e un rafforzamento del tessuto imprenditoriale del centro, l'accessibilità ed i parcheggi.**

La stessa Amministrazione Comunale di Ravenna, che per la definizione del Programma di Mandato della passata legislatura, attivò un

percorso di partecipazione denominato **"Piano d'Azione del Forum di Agenda 21"**, sul tema della viabilità indicava come prima priorità: **"Il Piano del traffico generale urbano (PTGU) dovrà avere come priorità lo sviluppo del tessuto economico del centro storico di Ravenna e tenere conto delle esigenze del tessuto imprenditoriale:**

- **Affrontare e discutere il tema della scarsità dei parcheggi (monitoraggio sul grado di utilizzo del sistema di parcheggio a pagamento).**
- **Realizzazione di nuovi parcheggi (anche a più piani) nelle immediate vicinanze del Centro**
- **Liberalizzazione dei parcheggi a pagamento dopo le ore 17.00 e nei giorni festivi e prefestivi**
- **Allargamenti delle zone a traffico limitato solo dopo la realizzazione di nuovi parcheggi".**

Il tema quindi di una maggiore fruibilità del centro storico non è di oggi.

Come non è di oggi la nostra sollecitazione nei confronti dell'Amministrazione Comunale affinché si renda conto che **sono oltre 600**

**le attività economiche insediate nel nostro centro storico.**

La riqualificazione di un luogo così importante e significativo come Piazza Kennedy, quindi, non poteva che portare ad una animata discussione in città, ma a nostro parere è sbagliato rinchiudere le diverse posizioni in degli steccati ideologici e in degli stereotipi che, almeno per quanto ci riguarda, non abbiamo mai accettato anche nelle discussioni sul piano del traffico.

In tutti questi anni abbiamo sempre affrontato i problemi cercando di coniugare il principio di rappresentanza di imprese con quello di crescita complessiva del nostro territorio.

Il progetto può anche essere affascinante da un punto di vista estetico, architettonico e di abbellimento della nostra Città, ma crediamo che non si possa prescindere dalla sua **sostenibilità**, soprattutto nei confronti delle attività economiche, in particolar modo artigianali e commerciali, del nostro centro storico. **Riteniamo quindi che anche per Piazza Kennedy, e per l'attigua Via D'Azeglio, senza investimenti e quindi senza nuove infrastrutture, il Comune non debba ridurre il numero di posti auto disponibili o istituire nuove zone a traffico limitato, perchè il sistema commerciale ed artigianale del centro storico, già duramente provato da questa crisi, dall'aumento delle tariffe e dall'aumento dell'imposizione fiscale locale non reggerebbe nel breve periodo ad ulteriori penalizzazioni.**

Per altro non possiamo dimentica-

re l'istituzione della ZTL di **via Baccharini**: imprese e cittadini, con voce univoca, hanno chiesto all'Amministrazione Comunale di non istituirla e oggi, dati alla mano, dobbiamo concludere che **la ZTL ha inciso in modo non tangibile sul "carico di traffico" di quella strada, ma pesantemente, purtroppo, sull'attività delle imprese.**

Ecco perchè pensiamo che la parola **sostenibilità di un progetto** significhi guardarlo a 360°, con tempistiche non slegate tra realizzazione della riqualificazione ed offerta di parcheggi auto alternativi, piena accessibilità della zona (rinunciando alla chiusura di Via D'Azeglio), piazzole dedicate al carico/scarico merci per il centro, parcheggi bici e moto e servizi accessori al centro storico.

Riqualificare la Piazza e pedonalizzare Via D'Azeglio, senza tenere conto degli aspetti sopracitati, a nostro parere significherebbe mettere ancora più in difficoltà tutte le attività economiche del centro, ma non solo: anche una **piazza bellissima, in un contesto di vie spopolate, negozi chiusi dalle vetrine buie e vuote, diventerebbe un'inutile e dannosa cattedrale nel deserto**, al centro di un'area destinata a involuzione del tessuto sociale, commerciale ed artigianale. In definitiva condannata al degrado che nessuno, compresi i residenti, vuole.

**Roberta Pari**

Presidente Comunale  
Confartigianato di Ravenna



**SCEGLI CO.R.MEC.**

**CENTRO REVISIONI**  
VIA FAENTINA, 220  
FORNACE ZARATTINI RA

Per prenotazione

**Tel. 0544 / 502001**  
**www.cormec.com**



Consorzio Riparatori Meccanici

**Un simbolo di Garanzia!**

**SCEGLI CO.R.MEC.**

**AFFIDATI ALLE OFFICINE**  
COL MARCHIO CO.R.MEC.  
PRESENTI IN TUTTA  
LA PROVINCIA DI RAVENNA

**LE TROVI SU**  
**www.cormec.com**

Consorzio degli Elettricisti ed Installatori di Ravenna

## Gabriele Orioli è il nuovo Presidente del Ceir

*Prende le redini di un Consorzio radicato e conosciuto, ma in un momento estremamente difficile per il settore*

Gabriele Orioli, legale rappresentante della Biesse Sistemi di Ravenna, è il nuovo presidente del CEIR, il consorzio degli elettricisti e installatori di Ravenna.

Con Orioli abbiamo scambiato qualche opinione relativa allo stato di salute del consorzio, alle criticità ed alle prospettive.

"Il Ceir - esordisce il nuovo presidente - è un consorzio che come tutte le nostre aziende, sta operando in un contesto economico molto delicato e molto difficile. Come in tutte le strutture di produzione lavoro nell'ambito dei servizi, in questi particolari momenti servono delle riflessioni sull'organizzazione e sulle strategie di mercato. Il consorzio è capitalizzato e riconosciuto sul mercato come una struttura seria ed affidabile, credo quindi sia in grado di affrontare con solidità gli ostacoli che in questo preciso momento si presentano. I 25 milioni di fatturato 2011 e gli oltre 180 soci, sono numeri importanti per guardare al futuro, con la consapevolezza del momento ma anche delle proprie possibilità. Un settore dove il Ceir può dare il meglio, sono le opere pubbliche, anche in vir-

tù delle varie certificazioni ed abilitazioni che ne fanno un consorzio in global service ai massimi livelli; questo è un altro punto di forza del consorzio che è in grado di creare sinergia tra imprese piccole, medie e grandi, per acquisire e realizzare lavori importanti ed altamente tecnologici con competenza e qualità".

"Oggi - prosegue Orioli - c'è una grave difficoltà nell'accesso al credito. Negli anni passati eravamo tutti abituati, soprattutto le grandi aziende, ad accedere al denaro senza grandi problemi, ma le restrizioni per l'accesso al credito degli ultimi mesi hanno fatto sì che le aziende con qualche difficoltà economica entrino in profonda crisi, paralizzando di fatto l'economia del paese. Questo problema è accentuato nelle aziende strutturate o quelle che negli ultimi anni hanno fatto investimenti. Il sistema e soprattutto le banche devono avere più fiducia nelle aziende che investono sul personale, sulla tecnologia e sul territorio.

Altro aspetto critico è sicuramente quello dei pagamenti. A fronte di effettive difficoltà, vi sono anche ampie sacche di speculazione che purtroppo trovano una 'sponda' nello Stato. Che insegnamento e che messaggio sta trasmettendo lo Stato alle aziende quando è lui il primo a non pagare?

Le imprese sono in difficoltà, faticano ad incassare quanto gli spetta, dopo aver pagato fornitori e maestranze. Questa è la prima e necessaria inversione di tendenza di cui abbiamo tutti bisogno e lo Stato deve essere il primo a fare la propria parte.

Fra le varie speculazioni vorrei fare un appunto anche sulle troppe aziende che aprono e chiudono nel giro di pochi mesi. È noto che nei primi due anni non avvengono controlli e anche queste sono criticità che possono sembrare minori, ma che minano la redditività delle imprese che lottano per stare nelle regole e che investono sulla sicurezza e sul proprio personale".

Per Orioli, la crescita del Ceir, in questo momento, passa per un ulteriore consolidamento anche per le imprese associate. "Sulle opere pubbliche non possiamo confidare solo sulle opportunità che lo stato ci offre, occorre ragionare su proposte in project financing coinvolgendo i soci e le loro aziende. Come Ceir e come imprese dobbiamo consolidare i rapporti col territorio ma anche ampliare gli orizzonti, guardare anche a quello che succede fuori dal nostro Paese".

Il Ceir, continua Orioli, "ha un passato importante di oltre 40 anni e la storia dei consorzi artigiani nella nostra provincia è una storia dettata anche dalla passione che i soci mettevano a disposizione al sistema cooperativo. Negli ultimi tempi le imprese aderiscono

ai consorzi convinte che questo strumento elargisca solo commesse. Non è così: il consorzio è uno strumento delle imprese e per le imprese, occorre ritrovare la passione e l'orgoglio di lavorare insieme per scopi e obiettivi comuni, va riscoperto il valore dell'aggregazione.

Per incentivare questo aspetto il Ceir ha anche fatto un importante investimento, una casa sociale, che abbiamo chiamato "Piccola Impronta" ed è anche stato il primo edificio in classe energetica A della regione Emilia Romagna. Una riflessione di Orioli è per Elfi".

Insieme ai consorzi di Forlì e Cesena, circa 10 anni fa, il Ceir ha costituito Elfi, una società dedicata alla vendita del materiale elettrico, mantenendo in Ceir la sezione lavori. Ora Elfi conta 12 filiali, da Bologna a Fano, sviluppando un fatturato di circa 85 milioni con 160 dipendenti.

Il pensiero conclusivo del nuovo presidente è per la responsabilità del suo mandato.

"Il Ceir è un consorzio di primaria importanza anche a livello nazionale. Questo lo si deve all'impegno, alla passione ed alla competenza di imprenditori, impiegati, amministratori, direttori e presidenti che si sono avvicendati in questi 40 anni. Il mio impegno sarà rivolto verso la continuità dei risultati raggiunti e verso un'ulteriore fidelizzazione delle aziende nei confronti del consorzio".

a cura di **Andrea Demurtas**



**CO.E.R.BUS**  
NOLEGGIO PULMAN GRAN TURISMO - AUTOLINEE

Decolla il  
*'Consorzione'*

- ✓ 100 Imprese Associate
- ✓ 500 Autobus
- ✓ 530 Addetti



"Lo stile di viaggiare in prima classe"

**CO.E.R. in AUTO**  
AUTO BLU e MINIBUS - CON e SENZA CONDUCENTE  
TRASPORTO MERCI IN CONTO TERZI

LA FLOTTA:  
30 autovetture  
30 minibus  
30 furgoni per trasporto merci in noi

10 vado in Auto!

tel. 0441.27017 - fax 0441.27019  
ceirbus@ceirbus.it





Confartigianato

# NOTIZIARIO ARTIGIANO

giugno-luglio 2012

Bollettino tecnico  
di informazione  
della  
Associazione  
Provinciale  
di Ravenna

La Confartigianato @  
della provincia  
di Ravenna ON-LINE: [www.confartigianato.ra.it](http://www.confartigianato.ra.it)

## INCENTIVI

### BANDI CCIAA PER CONTRIBUTI A SOSTEGNO DELL'ECONOMIA

Nell'ambito delle iniziative promozionali volte a favorire lo sviluppo del sistema economico locale, la Camera di Commercio di Ravenna ha recentemente approvato due bandi che prevedono la concessione di contributi a fondo perduto finalizzati alla valorizzazione del capitale umano in particolare giovanile e femminile nelle imprese ravennati e alla creazione e al sostegno alle nuove imprese in particolare giovanili e femminili.

Il primo bando infatti è rivolto ad incentivare la "creazione ed il sostegno alle nuove imprese, in particolare giovanili e femminili".

Possono presentare richiesta aspiranti imprenditori che siano intenzionate ad avviare una nuova impresa localizzata nella provincia di Ravenna entro il 31/12/2012 e nuove imprese con sede e/o unità operativa nella provincia di Ravenna, costituite da non più di tre mesi dalla data di spedizione della domanda di contributo (farà fede la data d'iscrizione al registro imprese della C.C.I.A.A.).

Il secondo bando, rivolto alla "valorizzazione del capitale umano ed il sostegno all'occupazione, in particolare giovanile e femminile". Potranno presentare richiesta per ottenere i contributi le imprese con sede e/o unità operativa nella provincia di Ravenna, che non abbiano disposto licenziamenti o avviato procedure di C.I.G.S. che abbiano interessato lavoratori adibiti alle stesse mansioni nel semestre immediatamente precedente la data di apertura del bando (20/06/2012), che si impegnano a non effettuare licenziamenti nei 12 mesi successivi alla concessione del contributo che interessino lavoratori adibiti alle stesse mansioni (fatto salvo il recesso per "giusta causa", "giustificato motivo" o per "impossibilità sopravvenuta della prestazione" così come contemplati dal codice civile). I soggetti per i quali si richiede il beneficio non dovranno essere: coniuge, fratello/sorella, discendente o ascendente in linea diretta fino al secondo grado del titolare, dei soci o amministratori dell'impresa.

## IN QUESTO NUMERO:

**Paghe News**  
a pagina 14

**Novità fiscali**  
a pagina 15

**Autotrasporto**  
a pagina 16

**I Protagonisti dello Sviluppo:  
le domande entro il 20 luglio**  
a pagina 17

**Speciale Formazione**  
a pagina 18

**Le domande potranno essere presentate dal 20 giugno 2012 fino al 31 dicembre 2012.**

Per informazioni ed approfondimenti è possibile rivolgersi al nostro Servizio Libri Paghe, a:

Per Ravenna / Russi / Cervia Alfonsine:

Manuela Vaccaro Tel. 0544.516177

Per Lugo / Bagnacavallo:

Mariangela Cafarelli Tel. 0545 280641

Per Faenza:

Sara Ponti Tel. 0546 629740

## BUROCRAZIA

### RIFIUTI: CONFARTIGIANATO CHIEDE IL SUPERAMENTO DI SISTRI

Il Presidente nazionale di Confartigianato, Giorgio Guerrini, è intervenuto nuovamente in merito all'annoso problema del mancato funzionamento di Sistri e dei costi che comunque sono già stati sostenuti dalle aziende italiane. Le inchieste che anche nei giorni scorsi sono state pubblicate su organi di stampa e televisioni nazionali, non hanno fatto che "confermare quanto sostenuto dalla nostra As-

sociazione in merito alle inefficienze, alla complessità e agli inutili costi del Sistri per le imprese chiamate ad attuarlo. Il sistema telematico per la tracciabilità dei rifiuti pericolosi va superato e deve essere istituito un nuovo sistema di tracciabilità dei rifiuti che risponda ai requisiti di efficienza, economicità ed efficacia". Negli ultimi due anni 325.470 imprenditori italiani hanno speso 70 milioni di euro per

Segue a pagina 18

**STOP zanzare!**

**ECOLOGIK®** è un prodotto:

- ecologico
- anti zanzara tigre
- antiodore
- non permette la fuoriuscita di animali dalle fogliate (tapi, aubrie)
- evita i larvicidi
- economico

**ADDIO cattivi odori!**

utilizzabile su tutti i chiusini presenti  
composto da acciaio inox e polipropilene  
si monta facilmente

**ECOLOGIK**  
Via Jucchia, 2 - 48022 LUOGO RA  
Tel. 0545.281990 - 328.9680031  
info@ecologik.it - www.ecologik.it

**ECONOMICO  
SEMPLICE  
DURATURO**

Il primo sistema completamente ecologico per tombini contro il proliferare delle zanzare e dei cattivi odori.

**ECOLOGIK® È MADE IN ITALY**



## SALARIO DETASSATO: FISSATI I NUOVI LIMITI

Con dpcm del 23 marzo 2012, sono stati stabiliti i nuovi importi per l'applicabilità dell'imposta sostitutiva del dieci per cento ai premi produttività del lavoro e straordinari prorogati dal medesimo provvedimento per il periodo dal 1° gennaio al 31 dicembre 2012.

La proroga è prevista entro il limite di importo

complessivo di 2.500 euro lordi, con esclusivo riferimento al settore privato e per i titolari di reddito di lavoro dipendente non superiore, nell'anno 2011, a 30.000 euro, al lordo delle somme assoggettate nel medesimo anno alla stessa imposta sostitutiva.

Oggetto della detassazione sono gli straordi-

nari, il tempo parziale, il lavoro notturno e festivo, le indennità di turno e la maggiorazione per lavoro normalmente prestato in base ad un orario articolato su più turni, sempre che gli stessi siano correlati ad incrementi della produttività, della competitività e redditività aziendale.

## INPS: PROROGATI GLI INCENTIVI ALL'OCCUPAZIONE

L'INPS disciplina le modalità operative per la fruizione dei benefici connessi alle assunzioni, effettuate entro il 31 dicembre 2011, riguardanti lavoratori disoccupati in situazioni particolari (art. 2, commi 134, 135 e 151 della Legge 191/2009). Tali incentivi, inizialmente previsti per l'anno 2010, sono stati prorogati per il 2011 e 2012. Di seguito le modalità per la loro fruizione:

a) Per l'assunzione di lavoratori disoccupati ultracinquantenni, titolari di indennità di disoccupazione non agricola con requisiti normali, con possibilità di assunzione a tempo determinato o indeterminato, a tempo pieno o parziale e anche nel caso di trasformazione a tempo indeterminato o proroga, effettuate nel 2011, di un rapporto di lavoro determinato originariamente istaurato dopo il primo gennaio 2010, al datore di lavoro è riconosciuto un beneficio contributivo per la durata del rapporto di lavoro e comunque non oltre il 31.12.2011. Il beneficio è riconosciuto per l'anno 2011, nel limite delle risorse appositamente stanziato, pari a euro 3.600.000.

b) Per la prosecuzione del rapporto di lavoro con dipendenti già in forza, precedentemente assunti dalle liste di mobilità o mentre godevano dell'indennità di disoccupazione non agricola con requisiti normali e con al minimo 50 anni di età, che abbiano almeno 35 anni di anzianità contributiva, per i quali siano scaduti determinati incentivi connessi alla condizione di disoccupato del lavoratore, al datore di lavoro spetta il prolungamento delle riduzioni contributive oltre la loro scadenza originaria e non oltre il 31.12.2011, con decorrenza dalla data di trasformazione e/o proroga. Il beneficio è riconosciuto, per l'anno 2011, nel limite delle risorse appositamente stanziato, pari a euro 80.000.

c) Per l'assunzione con un contratto a tempo pieno e indeterminato, ovvero la trasformazione di un contratto a tempo determinato originariamente instaurato dopo il primo gennaio 2010, di lavoratori disoccupati di qualunque età, titolari di indennità di disoccupazione ordinaria o del trattamento speciale di disoccupazione edile, al datore di lavoro spetta l'incentivo per un periodo pari alla durata residua del trattamento

riconosciuto al lavoratore e comunque non oltre il 31.12.2011, nei limiti delle risorse appositamente stanziato, pari a euro 3.100.000. Tale incentivo è erogato attraverso il conguaglio con le somme dovute dai datori di lavoro a titolo di contributi previdenziali e assistenziali; è inoltre cumulabile con eventuali riduzioni contributive. Le somme stanziato per finanziare tali incentivi

sono definite dalla Direzione generale. I datori di lavoro interessati ad accedere agli incentivi dovranno presentare un'apposita domanda all'Inps, tramite procedura online, contenente una dichiarazione di responsabilità in ordine alla sussistenza delle condizioni di legge.

L'invio dovrà essere effettuato entro la fine del mese di giugno 2012. **Michele Ianiri**

## E.R.: LE REGOLE PER I LAVORATORI VOLONTARI DELLA PROTEZIONE CIVILE

*I lavoratori operanti nelle organizzazioni della protezione civile in qualità di volontari, possono chiedere al proprio datore di lavoro di assentarsi dal lavoro per l'espletamento delle attività di soccorso e di assistenza in occasione di calamità naturali o catastrofi. I volontari che partecipano all'opera di soccorso hanno diritto al mantenimento del posto di lavoro, al mantenimento del trattamento economico e previdenziale da parte del datore di lavoro e alla copertura assicurativa ex L. n. 266/1991. La retribuzione corrisposta è soggetta al normale trattamento previdenziale e fiscale. Il datore di lavoro deve consentire il predetto impiego per un periodo non superiore a 30 giorni consecutivi e fino a 90 giorni nell'anno. In particolare, ai volontari che siano lavoratori dipendenti compete l'intero trattamento economico e previdenziale per i giorni di assenza. La retribuzione è corrisposta dal datore di lavoro che ha la facoltà di chiederne il rimborso all'istituto di previdenza cui il lavoratore è iscritto. La domanda di rimborso degli oneri sostenuti deve essere inoltrata entro la fine del mese successivo a quello in cui il lavoratore ha effettuato l'operazione di soccorso e va presentata alla Sede competente per territorio in relazione all'ubicazione della dipendenza aziendale dove presta attività il lavoratore interessato, anche se il datore di lavoro accentra altrove gli adempimenti contributivi.*

## SISMA: IL RICORSO AL FSR (Fondo Sostegno al Reddito) ANCHE IN CASO DI EVENTI DI FORZA MAGGIORE

L'Ente bilaterale per l'Emilia Romagna, con la nota 22/05/2012 n.384, intervenendo a seguito degli eventi sismici che hanno interessato alcuni Comuni della Regione, ha precisato che il Fondo per il Sostegno del Reddito interviene anche nei casi di eventi di forza maggiore. Quest'ultima situazione ha luogo quando le calamità naturali sono tali da impedire l'apertura dell'impresa oppure i normali cicli di produzione. Pertanto il FSR (fondo sostegno al reddito) interviene per sostenere il reddito dei dipendenti delle imprese ubicate nei Comuni interessati dal sisma del 20 maggio 2012 previa presentazione di documentazione

attestante l'impossibilità di poter accedere alle imprese per:

- stato di emergenza per calamità naturale nella località in cui è ubicata l'impresa;
- per pericolo di crollo dei locali
- per provvedimenti cautelativi emessi dall'autorità competente volti ad accertare l'agibilità dei locali.

I contributi a carico del FSR vengono erogati anche quando si verifica l'interruzione per l'intera giornata lavorativa della fornitura di energia elettrica. Rimangono invece estranee tutte quelle condizioni che limitano o procrastinano alcune attività aziendali.



**Banca di Romagna**  
**CONTO FACILE ON LINE**  
 il tuo conto a 1€ al mese

- Servizi ON LINE
- Borsa ON LINE
- Carta di credito prepagata

Informazioni ai nostri sportelli, sul sito internet [www.bancadiromagna.it](http://www.bancadiromagna.it) e al numero verde 800 351 100.  
 Messaggio pubblicitario con finalità promozionali. Per le condizioni contrattuali fare riferimento ai fogli informativi ed avvisi disponibili presso tutte le filiali.



## LE PRECISAZIONI DELL'AGENZIA DELLE ENTRATE IN OCCASIONE DI "MAP UNICO 2012"

L'Agenzia nel corso dell'evento Map Unico 2012 del 31 maggio scorso, ha fornito importanti chiarimenti in materia di Iva intracomunitaria, di costi black list e di redditi d'impresa.

### Momento di effettuazione delle prestazioni di servizio intracomunitarie

L'agenzia delle Entrate per il momento di effettuazione Iva delle prestazioni di servizio intracomunitarie sceglie quale indice della ultimazione della prestazione l'emissione della fattura da parte del fornitore estero. Se però la fattura non è ricevuta entro il mese successivo all'effettuazione, entro il mese seguente va emessa una autofattura ai sensi dell'art. 46, comma 5 del DL 331/93. Non sono soggette alle nuove regole le prestazioni ultimate prima del 17 marzo 2012, per le quali rimane fermo, quale momento di effettuazione, il pagamento o la fatturazione.

### Costi Black List

L'Agenzia ha precisato che l'ambito oggettivo di applicazione della normativa di cui all'articolo 110, comma 10, del Tuir, deve intendersi riferito a tutte le componenti negative di reddito. Rientrerebbero, quindi, nella normativa di cui all'articolo 110, comma 10, del Tuir, consentendone la deduzione in dichiarazione dei redditi

se in grado di dimostrare che il debitore svolge attività commerciale effettiva e prevalente, le perdite su crediti, gli interessi e le minusvalenze derivanti dalla cessione di beni acquistati da un fornitore black list, anche qualora la successiva vendita sia intercorsa con un soggetto non black list.

### Società non operativa

In merito alla disciplina delle società non operative, l'Amministrazione finanziaria ha chiarito che le disposizioni in materia di società in perdita sistematica trovano applicazione a decorrere dal 2012; pertanto, a tal fine, sarà rilevante il triennio 2009-2011. Pertanto la nuova casella "soggetto in perdita sistematica" inserita in Unico 2012, è diretta a quei soggetti con esercizio non coincidente con l'anno solare il cui periodo d'imposta è iniziato dopo l'entrata in vigore della L. 148/11 ma prima del 1/1/2012 e che si chiuderà non oltre il 30/12/2012.

### Reddito di lavoro autonomo

Riguardo al reddito di lavoro autonomo e, in particolare, al limite alla deducibilità delle spese per la formazione professionale, l'Agenzia ha chiarito che il limite del 50% di deducibilità delle spese sostenute per la partecipazione a corsi di aggiornamento professionale, di cui all'arti-

colo 54 del Tuir, è applicabile anche con riferimento alle spese di "pura partecipazione" per la formazione continua obbligatoria degli iscritti in albi professionali.

### Lavoro Autonomo

L'utile dell'esercizio 2011, accantonato a riserva nell'anno 2012, rileva ai fini Ace solo con riferimento all'esercizio 2012 e, dunque, in Unico 2013 per i redditi 2012. Sempre in materia di Ace, è stato precisato che, ai fini dell'agevolazione, anche la perdita d'esercizio contribuisce a determinare l'ammontare del patrimonio netto contabile risultante dal relativo bilancio.

Immobile del professionista  
L'Agenzia delle Entrate, infine, ha fornito chiarimenti in merito all'immobile del professionista e alla deducibilità dei costi ad esso relativi. In particolare, per gli immobili utilizzati promiscuamente dal professionista, la rendita catastale è deducibile nella misura del 50%, a prescindere dalla superficie dell'unità immobiliare che si decide di utilizzare per lo svolgimento dell'attività professionale.

Ulteriori informazioni presso gli uffici del Settore Fiscale e Consulenza aziendale di Confartigianato.

Sandra Berti

## CIRCOLARE DELL'AGENZIA DELLE ENTRATE N.19/E DEL 1 GIUGNO 2012

Con la circolare 19/E del 1° giugno 2012, l'Agenzia delle Entrate è intervenuta fornendo chiarimenti su detrazioni per spese sanitarie, carichi di famiglia, agevolazioni per disabili e interventi di recupero del patrimonio abitativo e di riqualificazione energetica. In sintesi le principali novità:

### Dal 2011 la detrazione del 36% perde la comunicazione al Centro operativo

Per i lavori iniziati nel 2011, la detrazione spetta anche se non è stata inviata la comunicazione preventiva al Centro operativo di Pescara, a patto che nel 730 o in Unico 2012 siano indicati i dati richiesti e che sia conservata la relativa documentazione. L'obbligo di comunicazione al centro operativo è stato soppresso dal «decreto sviluppo» (dl 70/2011), entrato in vigore il 14 maggio 2011. Confermata anche la soppressione dell'ulteriore obbligo di indicare «separatamente» in fattura l'ammontare della manodopera, pena decadenza

dal bonus, anche per quelle sostenute negli anni precedenti (principio del favor rei).

Con riferimento ai box pertinenti, le Entrate confermano che per gli acquisti avvenuti nel 2010 il contribuente avrebbe dovuto inviare la relativa comunicazione entro il 30/09/2011 (data di presentazione delle dichiarazioni) ma essendo intervenuta la soppressione della comunicazione, al fine di non decadere dal bonus, si rende necessario indicare taluni dati nella dichiarazione dei redditi, compilando le colonne concernenti i dati catastali (da E51m a E53) del modello 730/2012 e degli oneri (da RP51 a RP54) del modello Unico PF 2012.

### Lavori su parti comuni, basta la certificazione dell'amministratore

Per i lavori su parti comuni, il singolo condomino può avere accesso allo sconto senza necessariamente avere copia di tutta la documentazione: per usufruire del bonus del 36%,

infatti, basta disporre di una certificazione in cui l'amministratore di condominio attesta di aver adempiuto a tutti gli obblighi previsti e di essere in possesso della documentazione originale, indicando la somma di cui tenere conto ai fini della detrazione.

### In caso di vendita, il nuovo proprietario «acquista» anche le detrazioni residue

In caso di vendita dell'immobile, in assenza di specifiche indicazioni nell'atto di trasferimento, le detrazioni residue competono all'acquirente, mentre, in caso di trasferimento mortis causa dell'immobile oggetto di interventi di recupero del patrimonio edilizio, resta invariato per gli eredi il diritto a godere delle quote residue della detrazione (a patto che conservino la detenzione materiale e diretta dell'immobile). Le regole sul trasferimento della detrazione del 36% in caso di vendita dell'immobile si applicano, in maniera simmetrica, anche alla detrazione del

www.confartigianato.ra.it



Via Brignani, 49 - Lugo (RA)  
Tel. 0545 32013 - Fax 0545 27014  
www.desmoter.it

**DESMOTER**

**Demolizioni Escavazioni  
Movimento Terra Lavori Stradali**

### Gian Luigi Scarpa Ingegnere

**PROGETTAZIONE APPARECCHI DI SOLLEVAMENTO,  
STRUTTURE METALLICHE E MACCHINE INDUSTRIALI.  
DIRETTIVA MACCHINE, ATEX E PED.  
SICUREZZA IMPIANTI INDUSTRIALI. VERIFICHE PERIODICHE,  
DECENNALI E VENTENNALI, APPARECCHI DI SOLLEVAMENTO.  
CONTROLLI NON DISTRUTTIVI CON SISTEMA MAGNETICO**

via Morini n. 30  
48024 Massa Lombarda  
cell. 339 3470114

gianluigi@studiotecnicoscarpa.it  
www.studiotecnicoscarpa.it  
skype: gianluigi-studiotecnicoscarpa

## ACCISE SUL GASOLIO: PER IL RIMBORSO TRIMESTRALE ABROGAZIONE DEL TERMINE "A PENA DI DECADENZA"

Con la legge di conversione del d.l. sulle semplificazioni fiscali, è stata confermata l'abrogazione del termine "a pena di decadenza" per la presentazione delle domande di rimborso trimestrale delle accise sul gasolio da parte delle imprese di autotrasporto.

È stato così risolto, come annunciato in occasione dell'approvazione del decreto, il problema relativo ai consumi di gasolio non ancora documentati nel mese successivo alla scadenza del trimestre entro cui le imprese devono chiedere il rimborso.

La stessa Agenzia con la circolare del 31 maggio ha ribadito che la presentazione tardiva della dichiarazione da parte delle imprese non preclude il riconoscimento del rimborso.

La stessa circolare chiarisce che il termine temporale per l'utilizzo in compensazione del credito "sarà determinato in base alla data di riconoscimento del medesimo per effetto del formarsi del silenzio assenso o del provvedimento espresso dell'Ufficio delle Dogane".

A titolo d'esempio, in caso di dichiarazione dei consumi relativi al primo trimestre dell'anno

2012, presentata nel mese di aprile 2013, l'impresa potrà utilizzare il credito sorto fino al 31.12.2014. Da tale termine decorrono poi i 6 mesi entro i quali deve essere richiesto il rimborso in denaro per la fruizione delle eccedenze.

Alla luce delle modifiche normative, l'Agenzia precisa che, in ogni caso, l'impresa può chiedere il rimborso delle accise entro il termine di decadenza biennale decorrente dal giorno in cui il rimborso stesso sarebbe potuto essere richiesto.

## COSTI SICUREZZA: DETERMINAZIONE OSSERVATORIO APRILE 2012

L'Osservatorio sulle attività di autotrasporto, nella riunione dell' 15 maggio 2012, ai sensi dell'articolo 83 bis legge 6 agosto 2008, n. 133 di conversione del decreto legge 25 giugno 2008, n. 112 e s.m.i., ha deliberato l'adeguamento per il mese di febbraio 2012, dei valori dei costi minimi di cui ai commi 1 e 2 ed ai commi 4 e 4-bis, dell'articolo stesso, in relazione all'andamento del costo del carburante, così come rilevato dal Ministero dello Sviluppo Economico.

Si precisa, inoltre, che:

- i dati relativi al prezzo del gasolio sono riferiti all'ultima rilevazione disponibile (mese di aprile 2012) sul sito del Ministero dello Sviluppo Economico;
- per i veicoli di massa complessiva superiore alle 7,5 tonnellate, i dati relativi al prezzo del gasolio sono stati depurati dell'IVA, e dello sconto sull'accisa;
- per i veicoli di massa complessiva inferiore alle 7,5 tonnellate, i dati stessi sono stati depurati della sola IVA;
- non si è tenuto conto dell'incidenza, sul prezzo del carburante, della fonte di rifornimento dello stesso (impianti di distribuzione ordinari, o extra-rete).

I testi della tabella dei costi di esercizio aggiornata al mese di Aprile e della nota metodologica dell'Osservatorio, sono disponibili sul sito [www.confartigianato.ra.it](http://www.confartigianato.ra.it) oppure nel sito del Ministero dei Trasporti ([www.infrastrutturetrasporti.it](http://www.infrastrutturetrasporti.it)).

**Segue da pagina 15**

## CIRCOLARE DELL'AGENZIA DELLE ENTRATE N.19/E DEL 1 GIUGNO 2012

◀▶ **55% per interventi di riqualificazione energetica.**

### Spese sanitarie

Dispositivi medici ammessi in detrazione anche se acquistati in erboristeria e ok allo sconto del 19% anche per le spese sostenute per le prestazioni sanitarie rese alla persona da operatori rientranti nelle «professioni sanitarie riabilitative» (individuate dall'articolo 3 del dm 29 marzo 2001) senza una specifica prescrizione medica, a patto che nella ricevuta rilasciata dal professionista sia specificata la figura professionale e descritta la prestazione.

ne.

### Agevolazioni disabili

In caso di decesso della persona disabile che aveva acquistato un'autovettura, optando per la ripartizione della detrazione in quattro quote annuali, l'erede, tenuto a presentare la dichiarazione dei redditi del deceduto, può recuperare la parte del beneficiario non goduta portando in detrazione in un'unica soluzione le quote residue.

Ulteriori informazioni presso gli uffici del Settore Fiscale e Consulenza aziendale di Confartigianato.

**Sandra Berti**

**Segue da pagina 13**

## RIFIUTI: CONFARTIGIANATO CHIEDE IL SUPERAMENTO DI SISTRI

iscriversi ai Sistri, acquistare oltre 500mila chiavette usb e quasi 90mila black box. Risultato: il Sistri non è mai partito. I motivi della mancata attuazione sono le procedure complicate e costose, i problemi e ritardi nella distribuzione dei dispositivi USB e nell'installazione delle black box, i malfunzionamenti dovuti a difetti strutturali nell'hardware e nel software, i continui correttivi legislativi e procedurali.

A questo punto, secondo Guerrini, "non basta più il differimento, deciso dal Ministero dell'Ambiente, del pagamento del contributo SISTRI al 30 novembre 2012. Il contributo va soppresso perché si riferisce ad un servizio che non esiste. Va ripensato l'intero sistema, tenuto conto della sostanziale inoperatività del Sistri a fronte delle quote già versate dalle imprese negli ultimi due anni".

Confartigianato ribadisce che questo non significa mettere in dubbio la necessità di combattere le ecomafie, anzi: solo con modalità semplici ed applicabili in capo alle imprese, ed una gestione efficiente e poco costosa del sistema, potrà garantire la certezza di risultati efficaci.



**TERMO IDRAULICA FAENTINA**  
di Parrini Gualtiero, Tabanelli Stefano & C. S.n.c.

**INSTALLAZIONE, RISTRUTTURAZIONE  
E RISANAMENTO DEI VOSTRI IMPIANTI  
DI RISCALDAMENTO E DI CONDIZIONAMENTO**

Via Laghi, 61 • 48018 FAENZA (Ra) • Tel. e Fax 0546 22407  
g.parrini@termoidraulicafaentina-191.it





# “I Protagonisti dello Sviluppo 2012”

Il bando per partecipare alla ottava edizione del Premio promosso dalla Confartigianato della provincia di Ravenna

La Confartigianato della Provincia di Ravenna bandisce il concorso per l'assegnazione del premio 'I Protagonisti dello Sviluppo', manifestazione che giunge così alla sua ottava edizione. Pubblichiamo qui il testo del bando di concorso e le modalità di partecipazione, evidenziando che per partecipare l'apposito questionario va compilato ed inviato a Confartigianato

nato entro e non oltre il prossimo 20 luglio:

**ART. 1:** Destinatari del premio sono le piccole e medie imprese della Provincia di Ravenna che nell'arco degli ultimi 2 anni (2010-2011) si sono particolarmente distinte e che possono essere riconosciute come modello per il sistema locale delle piccole e medie imprese e pertanto definibili come fautori dello

sviluppo del territorio.

**ART. 2:** La selezione fra i partecipanti avverrà valutando i parametri seguenti:  
A. aumento del fatturato  
B. sviluppo occupazionale  
C. creatività/inventiva  
D. innovazione di prodotto/servizio o di processo  
E. introduzione di sistemi di qualità  
F. attivazione di marchi e/o brevetti  
G. sviluppo commerciale  
H. internazionalizzazione  
I. radicamento sul territorio  
J. impegno di natura sociale  
K. relazioni con l'esterno  
L. formazione  
M. risparmio ed efficienza energetica e/o interventi per lo sviluppo sostenibile dell'ambiente

**ART. 3:** Il numero massimo dei premiati ogni anno è di 12, tenuto conto della ripartizione territoriale, a discrezione della Commissione di cui al successivo Art. 7.

**ART. 4:** Per partecipare le imprese interessate dovranno presentare domanda agli Uffici territorialmente competenti della Confartigianato della provincia di Ravenna, consegnando debitamente compilato e sottoscritto il questionario allegato che costituisce parte integrante del presente Bando

**ART. 5:** Le domande dovranno essere presentate entro il 20 luglio 2012.

**ART. 6:** Le aziende che saranno premiate non potranno concorrere per i 5 anni successivi

**ART. 7:** L'assegnazione dei premi avverrà ad insindacabile giudizio di una apposita commissione nominata dalla Confartigianato della Provincia di Ravenna.

I componenti della commissione suddetta non potranno candidare le proprie aziende durante il loro incarico.

## ALBO D'ORO:

### Edizione 2011

Be.Car Spa; Carrozzeria Pironi Srl; COOMI Soc. Coop.; Elettrocasa di Rocchi e C. Snc; Gruppo Baldini; Montini di Garotti Francesco & C.; Car Fibreglass Srl; Coop.va Comec Soc. Coop. Art; Gennaro De Rose; Gairsa Srl; Liverani Go... Happy; V.I.I.C. Srl

### Edizione 2010

Gruppo AU.RA; Calzaturificio Capo Nord; CAT carpenteria metallica srl; CON.EL; Carrozzeria Focaccia; L.A.L. srl; Officina Martini di Mancino Rocco; Ponti srl; Pozzi srl; START srl; Stomatologica; Vernocchi arredamenti

### Edizione 2009

Artigiana Metalli; Azienda Enologica Verna; Biesse Sistemi; Concessionaria G. Ghetti; Elios Copyng Center; Eventi Catering; Gianna Parruchieri; Gigacer Spa; Maestri Maiolicari Faentini; Nanni Claudio; Verlicchi Snc; Wall & Deco'

### Edizione 2008

Badiali Pet Food di Benazzi Stefano; Bernardini Impianti; Cantieri Nautici Orioli; Carrozzeria Colonelli; Contessi Carlo srl; Falegnameria Federici L.; Fonderia Morini; FPF Impianti Panzavolta; G.A.V.I.; Marzari s.n.c. di Scardovi Rosalba; S.M.C. di Berardi Alvio & C.; Zappettificio Facchini

### Edizione 2007

Alves Parrucchiera; Calzaturificio Emanuela; Cantiere Navale De Cesari; Ceramica Gatti; Frigomeccanica Group; Lamec; Martignani Srl; Officina Graziani; Ravenna Carri; Skeda; Tipoesse; Valerio Monti

### Edizione 2006

Amici Atos; Comisol; Dream Car; Centro Medico Fisiot. Energad; Martini Legnami; Mc Donald Confezioni; Mengozzi & Mazzoni; Torneria Montesi; Pelletteria Cervese; Proiezione Più; Torrefazione Rekico; Officina Meccanica Romea

### Edizione 2005

Carrozzeria Nitrocolor; FA.F. Falegnameria Faentina; F.Ili Bravaccini; Gabriella Sassolini; Lineablù Srl; Molino Naldoni; O.M.E. Officine Meccaniche Ensini; Pace Professional; Ravaglia Angelo Srl; Ravagli Infissi; Studio T: TL Tecnologica



Il questionario per partecipare è disponibile presso tutti gli uffici della Confartigianato della provincia di Ravenna oppure è 'scaricabile' nell'Area Utilità/Documentazione del nostro portale internet.



**MARIO DOC**  
Il primo sistema DMS gratuito per l'attività impiantistica  
www.teklogieimpianti.it

Dichiarazione di Conformità  
Dichiarazione di Rispondenza  
Compilazione Allegati Tecnici  
Gestione Impianto Tecnologico



## PROGETTO ANCH'IO PC

**FormArt ha consegnato gli attestati di frequenza ed i computer rigenerati**

Si sono conclusi con la cerimonia di giovedì 24 Maggio i primi due corsi del progetto ANCH'IO PC, iniziativa promossa da FORMart, ente di formazione di Confartigianato.

Presente l'Assessore alla Formazione Professionale della Provincia di Ravenna, Francesco Rivola, che ha premiato i quindici corsisti che per la prima volta si sono avvicinati all'uso del computer e hanno varcato la soglia degli innumerevoli mondi offerti dal web, consegnando loro l'attestato di frequenza e un computer "rigenerato" da FORMart.

L'Assessore ha espresso parole di approvazione per il progetto ritenuto particolarmente innovativo in quanto riveste un duplice intento sociale: da una parte presenta un risvolto ecologico offrendo, con il suo programma di raccolta, una comoda alternativa allo smaltimento del vecchio materiale informatico dismesso sia dalle aziende che dai cittadini. Dall'altro riveste, ovviamente, un intento più formativo orientato ad abbattere le barriere del divario digitale creato tra le nuove e le vecchie generazioni, e ad estendere l'utilizzo della tecnologia informatica ad un pubblico sempre più vasto.

Ad oggi, su tutto il territorio regionale, sono state raccolte 43 tonnellate di materiale informatico inutilizzato: questo ha consentito e consentirà di rigenerare tutti i pc che al termine dei corsi sono consegnati ai partecipanti. La rigenerazione, ovvero il processo attraverso il quale da computer in disuso ne vengono ricreati altri dotati di nuova vita e della stessa usabilità, avviene attraverso percorsi di formazione per tecnici hardware che si stanno realizzando a Castelmaggiore, presso la sede regionale di FORMart.

I computer così rigenerati vengono poi destinati a chi sceglie di partecipare ai corsi di alfabetizzazione informatica: cicli di incontri pensati appositamente per chi, nel tempo, non si è mai avvicinato all'utilizzo del pc e alle innumerevoli opportunità che la rete può offrire.

I corsi hanno la durata di 15 ore, distribuite in 5 incontri settimanali da 3 ore ciascuno. Quelli appena conclusi a Ravenna sono tra i primi di una serie di 40 corsi organizzati sulle varie province della nostra regione da Gennaio scorso. A partire da fine Maggio, oltre che nella sede FORMart di Ravenna, gli incontri di formazione si stanno realizzando anche a livello territoriale su vari comu-



ni della provincia che hanno concesso il loro patrocinio all'iniziativa. Tra le amministrazioni comunali che stanno ospitando i corsi segnaliamo Castel Bolognese, Lugo, Conselice, Cervia e Russi. Da Settembre gli incontri riprenderanno, dopo la pausa estiva, su tutto il territorio.

Per qualsiasi informazione potete contattare FORMart - Viale Newton 78 Ravenna Tel. 0544/479811 - Fax 0544/479899 Referente: Dott.ssa Elisa Belletti

## Servizi alla Persona: le proposte di FormArt

FORMart nell'ultimo biennio ha dedicato una sempre maggior attenzione all'attività formativa rivolta all'area dei servizi alla persona, settore che ha dimostrato di sopravvivere con una certa tenacia alla recente crisi congiunturale che ha colpito quasi tutti i comparti, grazie anche alla volontà della categoria di tenersi costantemente aggiornata con corsi ad hoc. Nello specifico, lo scorso novembre è stato inaugurato a Lugo, con una riuscita serata a teatro, a cui hanno partecipato moltissimi addetti del settore e titolari di saloni di acconciatura e di estetica del territorio, un nuovo laboratorio di acconciatura; la speranza è che possa diventare ben presto fucina di nuovi e preparati professionisti grazie al prossimo avvio della qualifica di acconciatore, e punto di riferimento per chi invece nel settore ci lavora già. Si sta cercando di gettare le basi perché sorgano presto le stesse sinergie virtuose esistenti storicamente nel settore dell'estetica, settore nel quale FORMart vanta un'esperienza ventennale, avendo contribuito a formare decine e decine di estetiste qualificate, la maggior parte delle quali, grazie alla formazione ottenuta e ad una certa capacità imprenditoriale, oggi sono titolari di avviati centri estetici e continuano a collaborare fattivamente con FORMart come docenti o come utenti in prima persona dei corsi di aggiornamento.

In attesa dell'avvio della qualifica di acconciatore, FORMart continua a rivolgersi ai dipendenti e ai titolari di aziende del settore e, grazie a strumenti come Fondartigianato, il fondo interprofessionale per la formazione continua riservato alle aziende artigiane, nell'arco del 2012 e del 2013 realizzerà un ventaglio di attività corsuali di approfondimento riservate ai dipendenti delle attività dell'estetica e dell'acconciatura: "Il taglio e l'acconciatura: tendenze moda", "Le acconciature e gli ornamenti per la sposa" - sono ad esempio alcuni dei titoli dedicati al settore dell'acconciatura che verranno realizzati nel laboratorio attrezzato di Lugo - mentre "Il massaggio vitalux", "Il massaggio hot stones" e "La riflessologia plantare" sono alcune delle proposte per il settore dell'estetica. A questi corsi potranno partecipare gratuitamente tutti i dipendenti delle aziende dei servizi alla persona.

Per avere informazioni sui prossimi corsi in partenza o sulla qualifica di acconciatore: FORMart V.le Newton 78 - Ravenna Tel. 0544/479811 Fax 0544/479899 - Rif. Dott.ssa Laura Pede

www.confartigianato.ra.it



**Biesse Sistemi**

Progettazione Elettricità Automazione Telefonia Assistenza

via F.lli Lumière 39, 48124 Fornace Zarattini (RA) - tel. 0544-500330 - [www.biesse sistemi.it](http://www.biesse sistemi.it)



**C** CONTO!

# Il nuovo conto online

Ci puoi contare!



[www.cconto.it](http://www.cconto.it)

Internet e Mobile Banking per tutti

 **BANCA  
DI IMOLA** S.p.A.

 **La  
di  
Cassa  
Milano**

 **BANCA DI LUCCA  
e del TERRENO** S.p.A.

 **La Cassa**  
CASSA DI RISPARMIO  
DI RAVENNA S.p.A.

Gruppo Bancario  Cassa di Risparmio di Ravenna S.p.A.

Gruppo Autonomo di Banche Locali



# E' NECESSARIA MAGGIORE EQUITA'

## Il commento e le proposte del Coordinamento Unitario Pensionati Lavoro Autonomo (CUPLA)

Lo Stato Sociale, già fortemente compromesso da precedenti manovre, sembra essere nei pensieri di questo Esecutivo più per le risorse che si possono risparmiare che per il suo ruolo indispensabile di riequilibrio delle opportunità e delle tutele assistenziali e previdenziali che uno Stato moderno deve offrire a tutti i suoi cittadini. E' necessario dunque, secondo il CUPLA, che accanto all'aspetto puramente economico, il Governo tenga nella giusta considerazione anche l'aspetto sociale, i problemi reali ed i bisogni delle fasce di popolazione più deboli.

Oltre alla sospensione per due anni della rivalutazione automatica delle pensioni al di sopra dei 1.400 euro e alle norme eccessivamente penalizzanti che riguardano i futuri pensionati, il Governo Monti mette nel conto anche la nuova imposta sulla casa, che non salva i pensionati con i redditi più bassi, né quelli che hanno particolari problemi di salute o di handicap.

Se a questo aggiungiamo il brusco incremento dell'inflazione, che torna sopra il tetto del 3%, e la forte contrazione delle assistenze che - a causa del taglio delle risorse destinate al welfare locale - si sta verificando sul territorio, si palesa in tutta la sua gravità la difficile situazione in cui versano numerosi pensionati le famiglie e le categorie meno abbienti.

Occorre pertanto, a giudizio del CUPLA, intervenire certamente con misure rivolte ad attuare il piano di rilancio più volte annunciato per dare competitività alle nostre imprese, promuovere l'occupazione, specialmente giovanile, ma nel contempo è assolutamente indispensabile procedere con altrettanta determinazione per attuare anche quegli interventi che interessano direttamente i pensionati e gli anziani come categoria sociale.

Alla luce di queste considerazioni il CUPLA chiede al Governo di intervenire sulle seguenti questioni

di fondamentale interesse:

- una efficace azione di salvaguardia del potere d'acquisto delle pensioni da attuarsi attraverso la revisione del paniere ISTAT per la rivalutazione dei trattamenti, l'aggancio delle pensioni alla dinamica salariale e la neutralizzazione del drenaggio fiscale
- la eliminazione di tutte le discriminazioni tra lavoro dipendente e lavoro autonomo: assegni familiari, accesso al pensionamento, quattordicesima mensilità etc., anche perché con il calcolo contributivo per tutti e con l'aumento delle aliquote contributive per i lavoratori autonomi, trattamenti differenziati non sono più giustificabili.

- una più equa redistribuzione dei carichi fiscali e delle risorse, al tempo stesso combattendo con estrema determinazione ogni forma di evasione, di lavoro nero, di abuso, di rendita parassitaria. Si propone di cominciare con la detassazione parziale o totale delle tredicesime, riducendo la pressione fiscale sui redditi fissi. Nel contempo è necessario ampliare la NOTAX AREA per gli anziani.
- la reintroduzione dell'IMU (o ICI) sulla prima casa deve essere corretta, distinguendo i possessori della sola casa di abitazione dai multiproprietari, legando l'imposta agli altri redditi posseduti, escludendo da essa gli anziani a

basso reddito che abitano in case grandi perché vi hanno allevato i figli, gli anziani e/o disabili ricoverati permanentemente in case di riposo.

- la eliminazione dei previsti aumenti dell'IVA, specie se sulle aliquote ridotte, in quanto fanno fare un ulteriore balzo al costo della vita, che si ripercuote soprattutto sulle fasce più deboli della popolazione.

- la revisione degli interventi assistenziali che deve essere occasione per fare un po' di pulizia sugli abusi e per razionalizzare la materia: infatti non sono accettabili limitazioni di diritti legittimi sanciti dalla Costituzione o smantellamenti del welfare pubblico.

## L'ANAP IN VISITA AD ANGIARI

Lo scorso 26 aprile si è svolta una visita ad Anghiari in occasione della 37° Mostra Mercato dell'Artigianato della Valtiberina Toscana, che si tiene annualmente tra fine aprile e primi di maggio, che rappresenta un momento di promozione della vocazione artigianale di questa vallata, dimostrando uno degli appuntamenti più importanti ed attesi del Centro Italia. La manifestazione tende principalmente a valorizzare in maniera completa il lavoro degli artigiani. Nel corso degli anni la mostra, che copre tutti i settori dell'artigianato, dall'antiquariato alla lavorazione del ferro e della ceramica, dalla pietra lavorata ai metalli preziosi, dalle

stoffe al cuoio, ha trovato sempre maggiori consensi tra i partecipanti, ampliando così il numero e la qualità degli espositori. A rendere tutto unico ed estremamente piacevole è la particolare disposizione delle numerose 'botteghe' ospitate negli antichi fondi del centro storico di Anghiari, fatto di incantevoli piazzette e suggestivi vicoli. In una terra che ha dato i natali a Piero della Francesca e a Michelangelo, dove hanno lavorato numerosi artisti, il binomio Arte e Artigianato prosegue attraverso le prestigiose mostre collaterali che animano questa importante rassegna.

La giornata si è conclusa con la

visita al Museo Civico di San Sepolcro dove sono raccolte opere di Piero della Francesca e di fratelli Della Robbia. Un ringraziamento va a tutti i partecipanti sempre numerosi.

### ...E DA CASADEI

Nelle settimane scorse l'Anap provinciale di Ravenna, insieme a quella di Forlì, ha organizzato una visita alla sede della Casadei Sonora e alla Casa del Maestro Secondo Casadei a Savignano sul Rubicone. I trenta partecipanti sono rimasti entusiasti della visita guida d'eccezione la figlia del Maestro Secondo Casadei la sig.ra Riccarda Casadei, alla quale va un particolare ringraziamento per la sua disponibilità e la calorosa accoglienza, che ha raccontato la storia del grande musicista.

Nel pomeriggio si è svolta la visita alle cantine Spalletti presso il castello di Ribano



## 2° Festa interprovinciale ANAP

L'ANAP di Ravenna in collaborazione con ANAP Forlì e Cesena organizza il giorno 15 settembre 2012

la sua 2° Festa interprovinciale presso il Bagno Ristorante "I Tamerici" di Marina di Ravenna.

Il programma dettagliato verrà pubblicato prossimamente.

Per eventuali informazioni contattare Paolo Bandini presso la Confartigianato Ravenna tel. 0544/516138

www.confartigianato.ra.it

**I CORSI DALLE OPPORTUNITÀ MOSTRUOSE! FORMIAMO PROFESSIONISTI**

**FORMart** **OBBIETTIVO BELLEZZA**

PER INFO CHIAMA LA SEDE DI FORMART DI RAVENNA: Tel. 0544 - 479811  
FORMart - Viale Newton, 78 - Ravenna  
info.ravenna@formart.it

**www.OBIETTIVOBELLEZZA.ORG**



Sabato 1° settembre con ritrovo ed arrivo a Faenza

# 9° Raduno Cicloturistico dell'Artigianato

1° Trofeo



A tutti gli Associati che parteciperanno, in omaggio borraccia e cappellino 'griffati' Confartigianato

Anche quest'anno, appassionati delle due ruote, oliate pure la catena, regolate le pedivelle e la pressione dei tubolari, perchè sabato 1° settembre 2012 è in programma il 9° Raduno Cicloturistico - non competitivo - dell'Artigianato.

Questo il programma: **Ritrovo:** alle ore 7.30, **partenza** alle ore 8.15 e arrivo presso la Sede Confartigianato di Faenza in Via B. Zaccagnini, 8. Vi saranno due percorsi di diverso chilometraggio e difficoltà, a seconda della preparazione (e tenuta) dei partecipanti, entrambi tabellati e segnalati. Ci sarà anche un servizio di motostaffette.

Come da tradizione, saranno presenti ed anche ben forniti i classici **ristori** lungo il percorso.

La **partecipazione è gratuita ed aperta a tutti.**

E' **obbligatorio il casco.** Al termine del raduno (fino alle ore 13) è previsto un ulteriore ristoro all'arrivo presso la sede Confartigianato di Faenza. Fra tutti i partecipanti saranno estratti premi in natura.

**INFORMAZIONI:**

Per ulteriori informazioni è possibile contattare la Confartigianato di Faenza: (Emanuela Costa Tel. 0546 629711).

**PERCORSI:** come sempre ci saranno due diversi percorsi, regolarmente tabellati. Ci

sarà anche un servizio di motostaffette.

**IMPORTANTE:** tutti gli Artigiani o Soci delle Imprese aderenti all'Associazione che si iscriveranno **entro lunedì 20 agosto**, riceveranno gratuitamente una **borraccia ed un cappellino da ciclista 'griffati'** con logo e colori Confartigianato.

**PUBBLICITA':** le imprese che intendono collaborare sponsorizzando l'iniziativa, possono prendere contatto con: Alberto Mazzoni Tel. 0546.629711 entro il 13 luglio, potranno così acquisire spazi promozionali nel pieghevole illustrativo del Raduno.

**TAGLIANDO DI PRESCRIZIONE:**  
da inviare alla Confartigianato di Faenza (Fax 0546.629712)  
**ENTRO il 20 Agosto 2011**  
per avere diritto ai due gadget 'griffati'  
(per partecipare al Raduno, aperto a tutti,  
e al sorteggio dei premi in natura a fine manifestazione,  
la prescrizione non è necessaria)

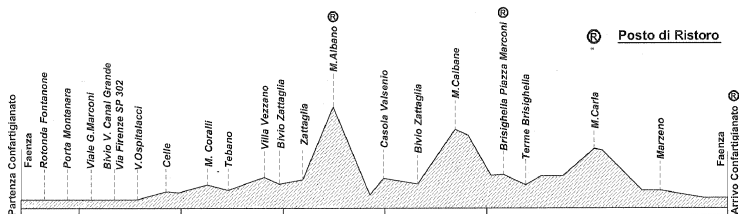
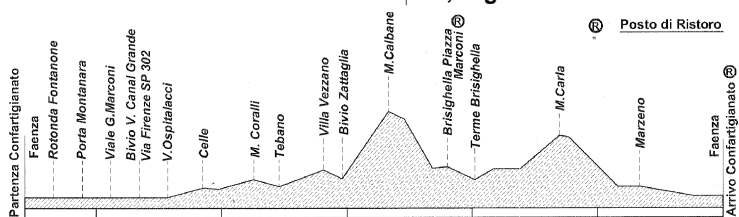

TAGLIANDO DI PRESCRIZIONE

## 9° Raduno Cicloturistico - non competitivo - dell'Artigianato

Sabato 1° settembre 2012

Nome: \_\_\_\_\_

Cognome: \_\_\_\_\_

Via: \_\_\_\_\_ nr. \_\_\_\_\_

Città: \_\_\_\_\_

Telefono: \_\_\_\_\_

Telefono cellulare: \_\_\_\_\_

e-mail: \_\_\_\_\_

Ragione sociale ditta associata: \_\_\_\_\_

**simatica** Spa  
Ravenna, tel. 0544.501600  
[www.simatica.it](http://www.simatica.it)

WE KNOW  
CREARE IL FUTURO. OGGI

- |   |  |  |
|---|--|--|
| <p><b>Infrastrutture e sistemi</b></p> <ul style="list-style-type: none"> <li>&gt; Consulenza ICT</li> <li>&gt; Networking e monitoraggio</li> <li>&gt; Virtualizzazione</li> </ul> | <p><b>Soluzioni software</b></p> <ul style="list-style-type: none"> <li>&gt; Gestione commesse</li> <li>&gt; CRM</li> <li>&gt; Workflow</li> </ul> | <p><b>Consulenza e formazione</b></p> <ul style="list-style-type: none"> <li>&gt; Piani formativi</li> <li>&gt; Contributi pubblici</li> <li>&gt; Reti di imprese</li> </ul> |
|---|--|--|

In Emilia-Romagna il tuo leasing è



**il nostro impegno  
per chi si impegna**

**gli uffici della**

**CONFARTIGIANATO  
DELLA PROVINCIA DI RAVENNA**

**sono a Tua disposizione per fornirti  
la migliore assistenza e consulenza**





Autoriparazione

# Estate Sicura 2012

**Fino al 2 settembre il servizio di emergenza per automobilisti garantisce le officine aperte nei w-e**

Fino alla prossima domenica 2 settembre sarà attivo il servizio emergenza estivo per automobilisti "Estate Sicura 2012". Si tratta della trentaduesima edizione consecutiva, un risultato unico in Italia, del quale siamo orgogliosi tutti: Associazioni imprenditoriali, autoriparatori, organi di informazione che da sempre ci aiutano a far conoscere il Servizio.

Con "Estate Sicura", infatti, le officine di autoriparazione (meccanici auto, gommisti ed elettrauto) garantiscono, a turno, l'apertura nei giorni festivi dell'estate, di una o più imprese. I soccorritori stradali artigiani collaborano all'iniziativa, offrendo la possibilità all'automobilista di farsi trasportare l'autovettura in panne fino all'officina di turno. Il tutto senza apportare alcuna maggiorazione alla tariffa solitamente applicata.

Dal 1981 sono già stati effettuati oltre 15.000 interventi (oltre 200 nell'estate 2011) e nel 90% dei casi gli automobilisti sono stati messi in condizione di ripartire in giornata. L'edizione 2012 sarà la trentaduesima consecutiva, come dicevamo unico esempio a livello nazionale di un simile servizio offerto dalle imprese artigiane a turisti e residenti durante i mesi estivi. Migliaia di persone sono state così testimoni, in questi anni, dell'attenzione dimostrata da queste categorie verso gli automobilisti, ma anche della capacità di un territorio ad alta vocazione turistica di rendere sempre più completa la gamma dei servizi e delle garanzie offerte a coloro che, graditissimi ospiti, passano qui le loro vacanze. E' questo lo spirito che anima gli autoriparatori che partecipano alla realizzazione di "Estate Sicura": fornire un servizio alla collettività, perché molto spesso tenere aperta un'azienda di sabato e domenica si rivela, da un pun-

to di vista meramente economico, assolutamente negativo.

Già da alcuni anni il rilancio e la più capillare organizzazione di "Estate Sicura", sono affidati al Cormec, il Consorzio Unitario degli autoriparatori della provincia di Ravenna, al quale le associazioni dell'artigianato, tra le quali Confartigianato, hanno delegato la gestione del Servizio.

Proprio grazie al Cormec, e alla collaborazione di uno dei suoi fornitori di attrezzature, la Maer, i meccanici di turno potranno disporre di molti ricambi necessari a completare le riparazioni. In questi anni, infatti, la componentistica

delle auto si è sempre più specializzata, e senza un magazzino aperto, troppo spesso gli autoriparatori non potevano far altro che assistere gli automobilisti in panne, diagnosticare il guasto e dare loro appuntamento al lunedì successivo, quando il pezzo in avaria sarebbe stato disponibile in un magazzino.

Confermata anche la collaborazione con i soccorsi stradali: grazie alle aziende associate e/o convenzionate con il Cormec, saranno gli stessi meccanici di turno, una volta contattati dagli automobilisti in panne, a consigliare quale soccorso chiamare, o ad attivarlo essi

stessi.

I turni delle officine aperte nei week end e nei festivi, della zona di Ravenna, sono pubblicati in 30.000 pieghevoli e 2.000 locandine distribuiti tra l'altro in pubblici esercizi, stabilimenti balneari, alberghi, distributori di carburante, uffici e delegazioni dei Comuni di Ravenna e Cervia. Le officine di Cervia non hanno una turnazione fissa. Contattando il centralino della Polizia Municipale di Cervia, però, già da questo fine settimana gli automobilisti verranno informati di quali siano gli autoriparatori aperti nel week-end o nei giorni festivi (Tel. 0544.979251). ■



## QUESTE LE OFFICINE APERTE PER TURNO:

**2-3 GIUGNO**

**Off. Zinzani Michele**

Via Romea, 504 - Fosso Ghiaia  
Tel. 0544.560441 - 338.2248865

**9-10 GIUGNO**

**Off. Buonguerrieri  
Pier Domenico**

Via Del Pane, 3 - Porto Fuori  
Tel. 0544.432162 - 338.6175296

**16-17 GIUGNO**

**Autoff. Minghetti  
di Ballardini & Tarlazzi**

Via Ravegnana, 148/B - Ravenna  
Tel. 0544.403473 - 347.7545607  
329.4174150

**23-24 GIUGNO**

**Autofficina Sauro  
di Garetti Sauro**

Via del Sale, 59/a  
S. Pietro in Campiano  
Tel. 0544.576108 - 348.8702258

**30 GIUGNO-1 LUGLIO**

**Cosmocar Snc**

Via M. Monti, 18/E  
Zona Bassette - Ravenna  
Tel. 0544.451802 - 348.2404401

**7-8 LUGLIO**

**Autofficina di Stagno G.&C.**

Via Marconi, 77 - Ravenna  
Tel. 0544.402520 - 328.7719213  
340.1605809

**14-15 LUGLIO**

**Roccasalva Giorgio**

Via Cesarea, 183 - Ravenna  
Tel. 0544.62071 - 338.2139265

**21-22-23 LUGLIO**

**Autofficina Guerra Snc**

Via Savarna, 207 - Savarna  
Tel. 0544.533143 - 328.8367156

**28-29 LUGLIO**

**Autofficina Neri Snc**

Via Torri, 323/A - Torri di Mezzano  
Tel. 0544.533731 - 339.3580907

**4-5 AGOSTO**

**Officina Auto Romea**

Via Romea Sud, 343 - Classe  
Tel. 0544.527373 - 335.6861934

**11-12 AGOSTO**

**Officina Bartolini**

(anche soccorso stradale)  
V. Romea Sud 448 - Fosso Ghiaia  
Tel. 0544.560592 - 335.300652

**15 AGOSTO**

**Autofficina Sauto  
di Garetti Sauro**

Via del Sale, 59/a  
S. Pietro in Campiano  
Tel. 0544.576108 - 348.8702258

**18-19 AGOSTO**

**Autofficina Ceccoli Claudio**

Via Perilli, 29 - Ravenna  
Tel. 0544.590757 - 339.1497949

**25-26 AGOSTO**

**Autofficina di Stagno G.&C.**

Via Marconi, 77 - Ravenna  
Tel. 0544.402520 - 328.7719213  
340.1605809

**1-2 SETTEMBRE**

**Bullon's Garage  
di Zanardi Andrea**

Via Goro, 23 - Porto Corsini  
Tel. 0544.446079 - 339.7201070

**Info: Polizia Municipale Ravenna Tel. 0544.482999 - Polizia Municipale Cervia Tel. 0544.979251**

**- RINNOVO CQC PER AUTISTI -**

**- RECUPERO PUNTI -**

**- RINNOVO PATENTI -**

**- PATENTI NAUTICHE -**

**AU.RA.**  
AUTOSCUOLE  
RAVENNA

RAVENNA  
Piazza Paul Harris, 19  
Tel. 0544 530798

www.autoscuoleaura.it

**C.A.F.**  
COOP. AUTOSCUOLE FAENTINE

FAENZA  
Corso Mazzini, 172  
Tel. 0546 22706

www.autoscuolefaentine.it

**AUTOSCUOLE S.A.L.**

LUGO  
Via Majorana, 53  
Tel. 0545 23274

# NTA

RISCALDAMENTO  
CONDIZIONAMENTO  
REFRIGERAZIONE

N.T.A. Srl via B.Buozzi 47, Zona Bassette, 48123 Ravenna  
tel. 0544 456161 - fax 0544 450777 - www.nta.it

MANUTENZIONE ORDINARIA E STRAORDINARIA  
DI IMPIANTI DI RISCALDAMENTO, CONDIZIONAMENTO  
E TRATTAMENTO ARIA

ASSUNZIONE DEL RUOLO DI TERZO RESPONSABILE

CERTIFICAZIONE UNI EN ISO 9001:2008

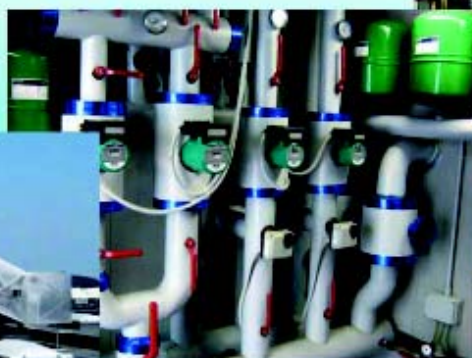

TELEGESTIONE E TELECONTROLLO  
Il rilevamento dei segnali di allarme, avaria  
o pericolo degli impianti  
permette di intervenire tempestivamente

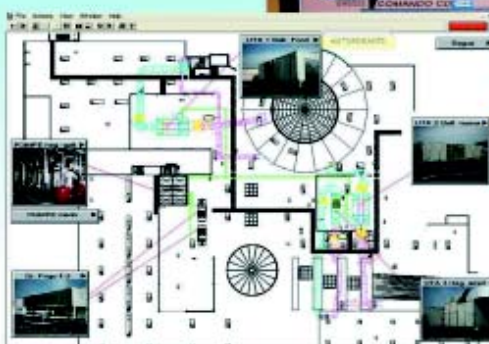

SOLUZIONI TECNICHE VOLTE AL  
RISPARMIO ENERGETICO  
Pannelli solari termici e fotovoltaici  
Tende e teli fotovoltaici  
Geotermia  
Cogenerazione



## Rete di Imprese

**Confartigianato collabora con Eurosportello nella promozione di un clima favorevole all'aggregazione tra le Imprese**

La globalizzazione dei mercati, la competitività esasperata e la crisi generale evidenziano la necessità per le Imprese di rafforzarsi; l'aggregazione tra le imprese di minore dimensione è stato individuato come strumento prioritario per tale rafforzamento anche dalla comunicazione della Commissione europea del 25 giugno 2008, recante "Una corsia preferenziale per la piccola impresa" – meglio conosciuto come Small Business Act-SBA.

A tutte le micro, piccole e medie imprese è richiesto di crescere, non necessariamente a livello di dimensione dell'azienda, bensì dal punto di vista del modello culturale e organizzativo con cui si affronta il mercato; occorre fare "massa critica" per poter investire in ricerca e sviluppo, in tecnologia e servizi avanzati.

Il contratto di rete, secondo Confartigianato, è lo strumento principale di una strategia che punta a far in modo che le nostre imprese abbiano la "taglia giusta" richiesta dai rispettivi mercati di riferimento;

elemento che stimola le potenzialità del nostro sistema produttivo, punto fondamentale in questa delicata fase congiunturale.

Su questo fronte, ci sono spesso, fortissime resistenze, alcune Aziende infatti, pur di mantenere l'autonomia, "rischiano di morire", di uscire dal tessuto economico produttivo; per questo l'Associazione Provinciale di Ravenna, da parecchi anni, è impegnata a creare tra le piccole imprese una filosofia del gruppo che, superando la scarsa propensione a condividere obiettivi e conoscenze, stimoli a fare "gioco di squadra".

Il progetto "Crescere e competere con il contratto di rete: creare valore attraverso economie di scala e di specializzazione" realizzato nell'ambito dell'Accordo di Programma di Unioncamere Emilia-Romagna, con il coinvolgimento delle Associazioni di categoria e con il supporto scientifico di Universitas Mercatorum, Ateneo telematico delle Camere di commercio, è stato la molla per far nascere alcuni "contratti di rete" tra i quali **Ener-**

**gia & Habitat** che raggruppa una serie di imprese Associate a Confartigianato della Provincia di Ravenna: **GZ di Gentilini e Zappi snc, Home srl, Lectron snc, Martini Legnami srl, Rusticelli Color sas, T B T 2 srl, SL Venturini srl, Evoluta di Amadei Marco**. Per comprendere le ragioni di questa scelta chiediamo a Manlio Martini, presidente del Comitato di Gestione di **Energia & Habitat** qual è la motivazione che ha spinto 8 imprese a mettersi insieme per costituire il contratto di rete? "Alcune di queste Aziende collaboravano già da diversi anni tra loro senza una vera formalizzazione, operando insieme su alcuni cantieri, scambiandosi informazioni; nel 2010 si è compiuto il

primo passo in occasione della partecipazione alla fiera biennale di Lugo, con lo stand che si riconosceva nel marchio "**Energia & Habitat**" e che aveva lo scopo di presentarci uniti nei confronti dei clienti con un pacchetto - chiavi in mano - per edifici a basso impatto ambientale e con l'utilizzo di energie rinnovabili. Le successive azioni concrete, dopo la firma del contratto di rete avvenuta ad aprile 2012 sono state la costruzione di un sito web e la registrazione di un marchio distintivo. Il numero di imprese partecipanti alla rete può sembrare elevato, ma la forte coesione e fiducia tra le parti porta ad ottemperare e compensare le esigenze di uno e dell'altro."

Il percorso da sviluppare è ancora lungo ma è attraverso la forza della collaborazione e la condivisione degli obiettivi che si possono salvaguardare e valorizzare le singole identità e specificità delle piccole e medie imprese. ■

**Luciano Tarozzi**

*I partecipanti al seminario sulle Reti d'impresa svoltosi a maggio ed organizzato dalle Confartigianato di Ravenna, Forlì e Cesena*



## ZTL. ZERO TRAFFICO LIMITATO.



Nuovo Doblo Cargo metano. Perfetto per qualunque lavoro, ma non per un lavoro qualunque.

• Doppia alimentazione benzina/metano • Fino a 750 km di autonomia complessiva • Fino a 4,6 m<sup>3</sup> di volume e 1 tonnellata di portata

**SU TUTTA LA GAMMA FIAT PROFESSIONAL CON CONVENZIONE CONFARTIGIANATO SCONTI FINO AL 32,5%**



Ravenna - Via Trieste, 227 - Tel. 0544 289311  
Cervia - Via Palazzone, 29 - Tel. 0544 973665  
Rusci - Via Grandi, 25 Zona Art. - Tel. 0544 583336  
Lugo - Via Fiumazzo, 1 - Tel. 0545 35999

[www.sva-group.it](http://www.sva-group.it)



# PROTAGONISTI NEL COSTRUIRE



CONSORZIO EDILI ARTIGIANI RAVENNA

Via Valle Bartina, 13/c • Fornace Zarattini (RA) • Tel. 0544 500955 • Fax 0544 500966  
 cear@cearravenna.it • www.cearravenna.it



Confartigianato

# Davide Servadei confermato Presidente del Settore Artistico

## Antonietta Mazzotti eletta Vicepresidente

Nelle scorse settimane si è svolta l'Assemblea Congressuale Provinciale del Settore Artigianato Artistico della Confartigianato della provincia di Ravenna.

Durante la serata, è stato eletto il nuovo Consiglio Direttivo Provinciale di categoria, che per i prossimi quattro anni sarà composto da: Castellari Valeria, Cortesi Romano, Lega Carla, Mazzotti Antonietta, Morigi Mirta, Orтели Monica, Sanguigni Luciano, Servadei Davide e Vitali Jacopo.

Il Consiglio Direttivo Provinciale, ha successivamente confermato Davide Servadei come Presidente ed eletto Antonietta Mazzotti come Vice Presidente. Intenso il programma delle iniziative sul territorio provinciale, tra le quali, ad esempio, la mostra mercato presso Chiesa di San Domenico a Ravenna e la partecipazione ad Argilla. L'incontro è stato anche l'occasione per alcune riflessioni riguardanti la ceramica, compreso la questione del Liceo Ballardini, per il quale Confartigianato ha chiesto all'USP che ritorni ad essere un istituto professionale e l'accorpamento con l'ITIP Bucci, nell'ottica di uno sviluppo della ceramica non solo in campo artistico, ma anche nella meccanica, in virtù ad esempio, delle qualità di questo materiale che non si deforma alle alte temperature. L'artigianato artistico, inteso quindi come elemento di sviluppo del territorio, sia dal punto di vista turistico che produttivo.

Per quanto riguarda le iniziative - dichiara il Presidente Davide Servadei - le botteghe faentine saranno coinvolte nella mostra che si svolgerà a Luglio presso le Vecchie Peschiere di Cervia, in occasione dei 100 anni di Milano Marittima, una iniziativa importante che

metterà in mostra ed in vendita ceramiche scelte dalla curatrice Viola Emaldi, in base ad un tema preciso. Da sottolineare anche la presenza di due restauratrici, la cui figura, a volte sottovalutata, è in realtà molto importante per il recupero ed il mantenimento del nostro patrimonio storico ceramico. A questo proposito, Davide Servadei, sottolinea come queste imprese siano minacciate dalla presenza di abusivi, ovvero di persone che senza alcun rispetto degli obblighi fiscali e senza avere una preparazione adeguata si offrono per restaurare le opere, ma an-

che dal fatto che i clienti accettino di avvalersi di questi soggetti, alimentando il mondo del sommerso e dando spazio a persone prive della necessaria professionalità. Altro evento sarà la mostra mercato presso lo Urban Center, nella chiesa di San Domenico di Ravenna, rivolta a tutte le imprese dell'artistico, un evento che nelle edizioni passate ha riscosso molto successo facendo registrare numeri elevati di visitatori.

Dopo l'estate ci sarà poi "Argilla", evento che si svolge ogni due anni a Faenza e che coinvolgerà circa 170 ceramisti provenienti da vari

Paesi. Le imprese dell'artistico hanno bisogno di iniziative di qualità, che diano qualcosa in più ai visitatori, che suscitino emozioni, perché la semplice esposizione senza un filo conduttore è una modalità poco funzionale alle esigenze delle imprese e che non darà futuro ed è proprio questa la direzione che scelta da Confartigianato. Altro capitolo sono i giovani - conclude Servadei - che rappresentano il futuro delle nostre imprese, ma che devono essere seguiti per gestire al meglio le dinamiche d'impresa ed avere quei momenti di visibilità che sono fondamentali per farsi conoscere.

**Alberto Mazzoni**



### Territorio

## Lugo Vintage

### Il primo evento proposto da Anima Lugo

Il Consorzio "AnimaLugo", costituitosi a fine 2011 a seguito del protocollo di intesa siglato da Confartigianato insieme alle altre Associazioni di categoria lughesi e all'Amministrazione Comunale, ha iniziato a muovere i primi passi nella direzione della promozione generale del centro urbano di Lugo. AnimaLugo può contare oggi su 80 aderenti tra artigiani, commercianti, pubblici esercizi ed imprese di servizi, tutti uniti dalla volontà di promuovere complessivamente le attività economiche lughesi al fine di rendere il centro urbano più attrattivo nei confronti dei cittadini ma anche dei turisti, attraverso l'organizzazione di iniziative che valorizzino la città e il territorio circostante. Lanciando l'idea di un originale viaggio indietro nel tempo, Lugo Vintage ha dedicato tre giornate alla moda ed alle tendenze dei decenni scorsi coinvolgendo

tutta la città e le vie del centro con concerti, conferenze, esposizioni, mostre scambio e molto di più. Lugo Vintage, dal 13 al 15 aprile scorso, ha visto collaborare insieme alcuni importanti imprenditori della moda del territorio, tra i quali Angelo Caroli di Angelo Vintage Palace, Filippo Biancoli di Silent people e Gianfranco Ridolfi del Maglificio Macdonald, per la realizzazione di eventi dedicati al vintage, tra cui alcune conferenze a tema. Magnifiche le mostre dedicate agli abiti ed agli accessori moda vintage; frequentatissime le mostre scambio di articoli con ottime proposte di shopping vintage. Anche i negozi del centro hanno aderito al tema della manifestazione allestendo le proprie vetrine secondo lo stile d'altri tempi.

Tra tutti gli eventi sono da segnalare un paio di appuntamenti particolari: il convegno di inaugurazio-

ne "Perché Vintage?" con il coinvolgimento dell'Istituto Tecnico Saffi (indirizzo Moda) di Forlì e L'Academy Vintage, all'Angelo Vintage Palace, una vera e propria scuola del vintage, che ha spiegato i segreti di questo stile ed ha fatto riscoprire tanti look ed abbinamenti diversi grazie alla bravura ed alla competenza di Carla Gozzi, conduttrice del programma televisivo Ma come ti vesti?!

Lugo Vintage nonostante il "meteo" pesantemente avverso, ha riscontrato un buon successo sia in termini di affluenza di pubblico sia per l'alta qualità degli eventi proposti; ritengo che questa manifestazione, insieme alle iniziative in essere ed a quelle organizzate nei prossimi mesi da AnimaLugo, possano dare un grosso contributo all'attrattività di Lugo come centro commerciale urbano.

**Luciano Tarozzi**



### SCONTO PER GLI ASSOCIATI CONFARTIGIANATO

- Creazione e Rifacimento Siti Internet
- Registrazione Domini
- Posta Elettronica Certificata
- Soluzioni Software Personalizzate

**PREVENTIVO GRATUITO:**

tel./fax 0544.275044 - www.elevel.it - info@elevel.it - via falconieri, 26 Ravenna

**elevel**  
internet software comunicazione

## Settore Costruzioni

## Occorrono provvedimenti per riqualificare i fabbricati

### Convegno a Ravenna

Lo scorso 29 maggio, presso la Sede di Confartigianato, si è svolto il seminario incentrato sul tema: "Il settore delle costruzioni: un patrimonio per l'economia ravennate da conservare e innovare", realizzato con il contributo della Camera di Commercio.

Introducendo la discussione, il Presidente provinciale di Confartigianato Daniele Rondinelli ha posto l'accento su come il settore delle Costruzioni sia uno dei comparti più importanti per l'economia del nostro territorio. Oltre il 40% delle imprese iscritte alla Camera di Commercio, infatti, sono legate a questo settore. In questi momenti di difficoltà è opportuno che gli Amministratori tengano ben presente questa importanza, e per questo Rondinelli ha chiesto che vengano create condizioni per consolidare il tessuto imprenditoriale attualmente presente, incentivando

più di quanto non si faccia oggi il recupero edilizio dei fabbricati, soprattutto nell'ottica del risparmio energetico. Da qui una pressante richiesta, già avanzata nelle osservazioni ai Bilanci di previsione dei Comuni della nostra Provincia: quella di modificare questi strumenti urbanistici creando opportunità appetibili per i proprietari degli immobili.

L'Assessore del Comune di Ravenna Gabrio Maraldi ha accolto positivamente questa proposta, evidenziando nel suo intervento come gli attuali incentivi urbanistici previsti da RUE vanno rivisti, proprio in questa direzione. C'è la consapevolezza, da parte di tutti dell'importanza di questo settore che in questi ultimi anni ha registrato purtroppo un decremento delle imprese presenti sul territorio e conseguentemente anche degli occupati.

Daniela Pasi direttrice della Scuola Edile e Raffaele Lacchini Presidente Ciicai, hanno invece puntato sull'importanza della formazione, sia sul versante della sicurezza, sia per quanto riguarda l'utilizzo delle nuove tecnologie legate al risparmio energetico e all'efficienza degli edifici. ■

## Ospitalità extralberghiera

## Con Confartigianato per migliorare B&B e R&B

### Conclusa la sesta edizione del corso

Si è conclusa a fine maggio la sesta edizione del corso 'Come aprire o migliorare il proprio B&B o R&B', organizzato dalla Confartigianato Servizi e dalla Associazione dei Bed & Breakfast e dei Room & Breakfast, degli affittacamere e delle locande aderenti alla Confartigianato della provincia di Ravenna. Il corso, strutturato in tre serate, ha preso in esame gli aspetti più importanti dell'attività ricettiva extralberghiera, dalle norme che la regolano alle necessità assicurative delle strutture ricettive, dalle nozioni tecniche nelle principali lingue straniere alle peculiarità naturalistiche, turistiche ed artistiche della nostra provincia, ed al necessario approfondimento relativo agli obblighi fiscali. A tutti i partecipanti è stata naturalmente consegnata una pergamena attestante la propria partecipazione al corso.

L'attività di "bed and breakfast" ha raggiunto, nel territorio della provincia di Ravenna, un ruolo molto importante per quanto riguarda l'accoglienza turistica, d'altronde l'abitudine a soggiornare in abitazioni private ha già una lunga tradizione, soprattutto per quanto ri-

guarda i paesi anglosassoni, ma in questi ultimi anni si è diffusa in molti paesi europei e negli Stati Uniti. Negli ultimi anni, anche in Italia, la cultura del Bed and Breakfast sta ottenendo un grande apprezzamento, soprattutto a causa del desiderio di molti turisti di lasciarsi alle spalle menù a prezzo fisso e tours organizzati, per giungere all'essenza del luogo prescelto e della gente che lo abita.

La Confartigianato della provincia di Ravenna, ha messo a disposizione la propria struttura di rappresentanza e servizi ai gestori di B&B e R&B, e ad oggi sono oltre 80 le strutture aderenti nel territorio della nostra provincia.

Tutte le informazioni sull'attività dell'Associazione B&B e R&B by Confartigianato della provincia di Ravenna sono sul portale internet [www.bedandbreakfastravenna.it](http://www.bedandbreakfastravenna.it)

**Giancarlo Gattelli**



## Impiantistica

## Seminario e nuovo Direttivo per gli elettricisti

Si è svolto un seminario tecnico sul tema "le novità normative e formative per il settore elettrico nel 2012", rivolto alle aziende del comparto installazione impianti elettrici. Dopo una introduzione che ha rimarcato l'importanza di un costante aggiornamento tecnico e normativo, evidenziando il ruolo dell'Associazione nel supportare le aziende anche attraverso le pro-

poste di For.Art, il tecnico Giovanni Fabbri, ha illustrato in modo chiaro tutte le novità degli ultimi mesi e quelle che usciranno a breve. Particolare attenzione è stata posta alla prossima uscita della norma Cei 64/8 in particolare sulla V3, che riguarda gli impianti delle civili abitazioni ove saranno introdotte importanti modifiche. È stata anche analizzata la Norma Cei 0-

21 "regola tecnica per la connessione alla rete di bassa tensione" che si è resa necessaria con l'avvento degli allacciamenti fotovoltaici e costituisce la regola tecnica per la connessione alla rete pubblica di bassa tensione. Durante il seminario tecnico sono stati più volte evidenziati gli aspetti legati alla sicurezza ed alle buone prassi. Al termine del convegno, realizzato anche grazie al contributo della Camera di Commercio di Ravenna, si è tenuta l'assemblea provinciale del settore Elettricisti, Elettro-riparatori e Ascensoristi. L'assemblea ha eletto il Consiglio

Direttivo per il prossimo quadriennio che risulta così composto: Daniele Bandini, Giovanni Biancoli, Alberto Casadio, Marco Covezzi, Paolo Emiliani, Cinzia Frega, Antonio Mastroluca, Claudio Nanni, Gabriele Orioli, Roberto Panzavolta, Pier Paolo Piccinini, Marco Gino Poggi, Francesco Tondini. ■



**B.O.SERVICE S.R.L.**  
entertainment

**AGENZIA MODA E SPETTACOLO**  
[www.boservice.eu](http://www.boservice.eu) - [www.boservice.it](http://www.boservice.it)



Cervia

## Borgomarina 2012

Decima edizione per la 'vetrina di Romagna'

La decima edizione di Borgomarina Vetrina di Romagna è iniziata il 10 maggio e si concluderà il 27 settembre e alle serate tradizionali del giovedì, si aggiungeranno sabato 8 e domenica 9 settembre in concomitanza con la sagra Sapore di Sale. Anche per l'edizione 2012 la manifestazione presenta gli elementi che ne hanno fatto un evento con una grande capacità di attrazione per turisti e Cervesi: mercatini ed esposizioni di prodotti tipici e dell'artigianato artistico di Romagna, animazione e proposte gastronomiche dei ristoranti dell'antico borgo dei pescatori, mo-

stre artistiche ed incontri culturali, interscambio con realtà istituzionali e Pro Loco dell'entroterra romagnolo.

"Borgomarina Vetrina di Romagna" è una formula di successo caratterizzata dalla condivisione e dal lavoro di squadra degli operatori commerciali, artigianali e di servizio del Borgo Marina.

Dalle ore 17:30 alle 24:00 dei giovedì estivi lungo l'asta del porto canale si effettua la chiusura al traffico entrando in scena circa ottanta, tra artigiani e produttori ed ambulanti del settore agroalimentare, gli operatori partecipanti ai mercatini e alle esposizioni.

Di rilievo è il polo di attrazione costituito dai dieci ristoranti del Borgo Marina, che in occasione della manifestazione presentano offerte enogastronomiche particolarmente allettanti, richiamandosi alle

tradizioni della cucina marinara, ma anche alle altre tradizioni enogastronomiche del territorio.

In occasione del decennale importanti novità riguardano gli incontri culturali, coordinati da Renato Lombardi; la storia, la cultura, le tradizioni, l'economia, gli ambienti e i personaggi di Cervia e della Romagna, saranno gli argomenti trattati in questi appuntamenti culturali, che ogni anno vedono crescere l'interesse e la partecipazione.

L'antico Borgo di pescatori, si anima ogni giovedì sera di turisti, di cervesi e di persone provenienti da altre città, che hanno modo di curiosare per scoprire aspetti interessanti, di un'area a ridosso degli storici Magazzini del sale e della torre San Michele.

Un suggestivo itinerario che ha

come cornice le tipiche case a schiera dei pescatori, sulle cui facciate si trovano le ceramiche con la riproduzione delle vele storiche e in cui sono collocati lo storico faro del 1875, il Mercatino dei pescatori, il vecchio Mercato all'ingrosso del pesce, oggi sede del Circolo e della Cooperativa Pescatori e la storica Villa Igea, struttura che per prima ha ospitato Grazia Deledda, cittadina onoraria di Cervia e premio Nobel per la letteratura.

Per i cervesi la manifestazione è l'occasione per riscoprire il Borgo Marina, ma anche per ritrovare il gusto di stare assieme, in una manifestazione in cui l'antico Borgo diventa anche "vetrina" della città e dell'entroterra romagnolo. ■

Stefano Venturi



## I giardinieri di Confartigianato alla 40° edizione di "Cervia città giardino - maggio in fiore"

Sabato 26 maggio presso l'hotel Mare e Pinetadi Milano Marittima Renato Covezzi Presidente di Confartigianato di Cervia ha ritirato, assieme alle oltre 70 delegazioni partecipanti (oltre 50 tra città ed enti provenienti dall'Italia e le restanti provenienti da diverse nazioni europee), il riconoscimento del Comune di Cervia per la partecipazione alla 40° edizione di Cervia Città Giardino-Maggio in Fiore.

La più importante e suggestiva mostra floreale a cielo aperto d'Italia, giunta alla 40ª edizione, dedicata quest'anno al Centenario di Milano Marittima, a Milano e alla Belle Epoque.

Con grande soddisfazione Confartigianato, unitamente a Cna, di Cervia ha partecipato impiegando le maestranze di imprese di giardinaggio associate alla tradizionale manifestazione cervese di Maggio in Fiore.

L'aiuola, realizzata da cinque impre-

se di giardinaggio locali di cui tre associate a Confartigianato di Cervia (Azienda Agricola Jolly Giardini, Bucci & Cennamo Snc, La Rimini Giardini), si trova in una centralissima zona di Cervia (Piazzale dei Salinari) e vede rappresentante, ricordando il Centenario di Milano Marittima, lo stemma del Comune di Cervia e lo stemma del Comune di Milano.



## Ricerca & cessione di Aziende e Attività

### Cedesi

avviata attività di parrucchiera in **Alfonsine** zona centro.  
Info: 338/1243311

### Cedesi

attività di parrucchiera a **Ravenna**.  
Info: 0544.402770 - 340.6199582

Servizio gratuito e riservato alle imprese associate alla Confartigianato della provincia di Ravenna.

Per far inserire i annunci è sufficiente rivolgersi agli Uffici Confartigianato oppure trasmettere testo e contatti tramite e-mail a: info@confartigianato.ra.it

TIPOGRAFIA  
**MODERNA**

48100 Ravenna - Via G. Pastore, 1 - Tel. 0544.450047 - Fax 0544.451720  
www.tipografiamoderna.com - info@tipografiamoderna.com

A.N.Co.S.

## ANCoS: costituito il Comitato Provinciale

**E' l'Ente nazionale di tipo associativo costituito all'interno del sistema Confartigianato**

L'A.N.Co.S., Associazione Nazionale Comunità Sociali e Sportive, è un Ente nazionale di tipo associativo che, costituita all'interno del sistema Confartigianato quale articolazione organizzativa autonoma e senza finalità di lucro, ha lo scopo di promuovere l'elevazione culturale e morale, l'impegno civile e sociale, il rispetto dell'ambiente, la solidarietà e le attività di volontariato nei campi culturale, assistenziale, sportivo e del tempo libero, sanitario, educativo di tutti i cittadini senza alcuna distinzione di razza, religione o credo politico. L' A.N.Co.S. è di recente costituzione (2003) ma si presenta con risultati di rilievo e programmi ambiziosi tanto da avere ottenuto il riconoscimento ufficiale quale Ente nazionale con finalità assistenziali da parte del Ministero dell'Interno ed Associazione di Promozione Sociale. Tramite l' A.N.Co.S., il Sistema Confartigianato che, lo ricordiamo, è la più numerosa e rappresentativa associazione italiana dell'artigianato e delle piccole e medie industrie, può sviluppare al meglio la propria attività ricreativa,



turistica e di impiego del tempo libero in favore dei propri soci a livello territoriale. Per raggiungere questi obiettivi, in questi anni l' A.N.Co.S. si sta radicando su tutto il territorio nazionale, articolandosi attraverso i propri Comitati provinciali. Nell'ottica di completare questa rete nazionale, nei giorni scorsi è stato costituito il Comitato Provinciale A.N.Co.S. di Ravenna, con sede presso la Confartigianato di Ravenna in Viale Berlinguer, 8. Si è poi proceduto anche all'elezione del primo consiglio direttivo provinciale dell'AncoS provinciale di Ravenna, composto da: Antonio Mastroluca, Presidente, Giovanni Toncini, Vice Presidente e dai Consiglieri Graziano Marini, Giovanni Poli, Manlio Martini e Pier Paolo De Cesari. ■

Servizi alla persona

## Quel ringraziamento che ha commosso Ravenna

**Una saracinesca abbassata per metà, in vetrina le foto di una vita ed un cartello dedicato ai propri clienti**

Sono tante, purtroppo, le vetrine che nelle nostre città diventano vuote e buie.

L'affermarsi del modello legato alla grande distribuzione, l'abitudine a spostarsi sempre e solo in auto, la crisi economica che morde attività commerciali ed artigiane. In Via Pier Traversari, nel centro di Ravenna, da alcuni mesi c'è una saracinesca che non si alza più. Ma è socchiusa, perchè il nostro Rocco Pacilio, andando in pensione e chiudendo l'attività di Barbiere, ha voluto però esporre, nella parte bassa della vetrina, foto e ricordi di una vita passata a contatto con la sua clientela. Non solo: alla saracinesca ha appeso un cartello, con queste semplici parole di ringraziamento: **"Dopo 50 anni di attività, avviata nel 1960, prima in Via Cavour, dall'età di 17 anni per 35 anni, poi in Via Pier Traversari fino ad oggi, comunico la chiusura del negozio. Ringrazio affettuosamente tutta la clientela, per avermi dato l'opportunità di vivere serenamente accanto alla mia famiglia. Grazie a tutti, Rocco Pacilio"**. Parole semplici ma commoventi, che ci ha fatto piacere riportare anche su AziendePiù. **Beppe Garroni**

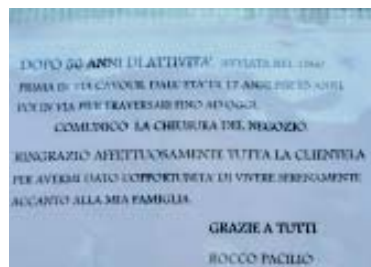

**Trovi la tua copia omaggio di AziendePiù nell'espositore presso:**

- Euro Bar Ristorante** - Via Di Vittorio, 14 - Ravenna
- Centro Comm.le "la Pieve"** - Via Fossa, 3 - Bagnacavallo
- Supermercato Crai** - Esseci - Via Scarabelli, 1 - Lugo
- Chiosco** - Largo F.lli Spazzoli, 8 - Russi

oppure in PDF su [www.confartigianato.ra.it](http://www.confartigianato.ra.it)

### VENDITA SENZA INCANTO DI CAPANNONE INDUSTRIALE IN FORNACE ZARATTINI - RAVENNA (EX NEGOZIO E MAGAZZINO C.I.V.I.D.A.)

LIQUIDAZIONE COATTAAMMINISTRATIVA C.I.V.I.D.A. Società Cooperativa - Ravenna

Il giorno **25 luglio 2012** alle ore 15.30 presso lo studio del Notaio Eraldo Scarano in Ravenna, Piazza XX Settembre n. 6 avverrà la

#### VENDITA SENZA INCANTO

Capannone ad uso industriale con uffici e servizi, e annessa area cortiliva, facente parte di un complesso immobiliare ad uso artigianale, il tutto posto in Comune di Ravenna, Via Valle Bartina n. 13/a e 13/b, Fornace Zarattini.

L'immobile è censito al catasto Fabbricati dell'Agenzia del Territorio Sez. Ravenna/RA al foglio 68

col mappale 305, Z.C. 3, P.T., Cat. D/8 R.C. euro 6.332,00 al catasto terreni corrisponde al Map. 305 (E.U.) di are 20,93. La superficie del fabbricato è di mq 1084.

Libero al decreto di trasferimento.

**Prezzo base 624.384,00** (seicentotrentaquattromilatrecentotantaquattro/00).

#### Modalità di partecipazione

Deposito dell'offerta e dell'istanza di partecipazione in busta chiusa allo Studio del Notaio Dott. Eraldo Scarano con ufficio in Ravenna, Piazza XX Settembre n. 6 entro le ore 12 del giorno 24 luglio 2012,

unitamente al deposito di 2 assegni circolari intestati alla procedura per importi pari rispettivamente al 20% del prezzo base a titolo di cauzione e al 10% a titolo di concorso alle spese.

**Per le informazioni** relative alle formalità indispensabili per la partecipazione alla gara così come regolata dagli art. 570 e s.s. del c.p.c., per informazioni tecniche sull'immobile e per concordare eventuale sopralluogo rivolgersi al commissario liquidatore: Remo Tarroni Tel. 0544 30046 Fax 0544 39472.

[www.almatek.it](http://www.almatek.it)

Impianti Elettrici civili e industriali  
Impianti Fotovoltaici  
Videocontrollo e Sicurezza  
Condizionamento  
Automazione Industriale  
Domotica Tv-Sat  
Digitale Terrestre  
Manutenzione

Via Malpighi 6, 48018  
Faenza (RA)  
Tel/Fax 0546/620755

**Diamo luce ai tuoi progetti.**





# poker vincente



## spurghi civili e industriali

Spurgo pozzi neri, trasporto e bonifica RIFIUTI LIQUIDI

Reperibilità **24 ore su 24 - 335 1794454**

**0544 469232**



## servizio ambiente

Bonifica, smontaggio e smaltimento Cemento-Amianto (Eternit)

Servizio espletamento pratiche burocratiche

**ambiente@consar.it**

**0544 469308**



## piccola distribuzione

Trasporti personalizzati - furgoni e motrici, frigo e ADR

Noleggio con conducente

**grar@grar.it**

**0544 469336**



## servizio sollevamento

Camion gru, piattaforme aeree, autogru

**gru@consar.it**

**0544 469268**



[www.consar.it](http://www.consar.it)



# I Buoni Lavoro Occasionale Accessorio



I BUONI LAVORO sono un sistema di pagamento per prestazioni di LAVORO OCCASIONALE ACCESSORIO svolto al di fuori di un normale contratto di lavoro.

Il datore di lavoro può acquistare i BUONI LAVORO presso le Filiali della Banca Popolare di Ravenna.

 **Banca Popolare di Ravenna**

 **GRUPPO BPER**

[bpr.it](http://bpr.it)