Digital Innovation Hub

Confartigianato Imprese Emilia-Romagna

Confartigianato CESENA - FORLI' - RAVENNA - RIMINI

FORMart L'arte di imparare... emozionandosi

Regione Emilia-Romagna

DA INDUSTRIA 4.0 A IMPRESA 4.0: secondo atto della rivoluzione digitale

INVITO

DIH Romagna: la risposta operativa di Confartigianato

mercoledì 6 dicembre 2017

ore 17.30

presso Sede **Confartigianato**

Viale Berlinguer, 8 **Ravenna**

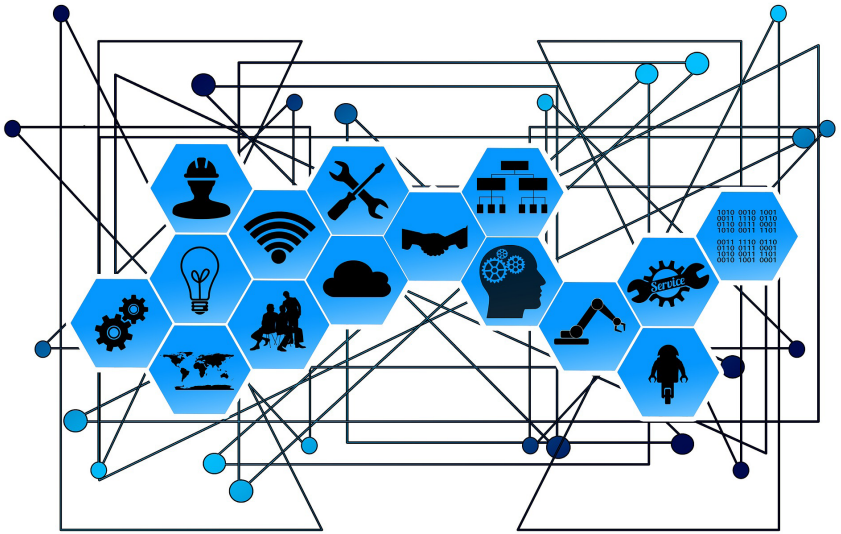

PROGRAMMA

Introduce:

Tiziano Samorè Segretario Confartigianato della Provincia di Ravenna

Interventi:

Paolo Manfredi Responsabile Innovazione Confartigianato Nazionale
'Industria 4.0 - Digital Innovation Hub: il progetto di Confartigianato'

Testimonianze:

- **Autofficina Biondi di Biondi Massimo & C. snc**
- **PIC.ASSO srl**

Elisabetta Pistocchi Direttore Formart Emilia-Romagna
'La formazione in "impresa 4.0'

Ing. **Stefano Torelli** Responsabile area business di Romagna Innovazione scarl
'Internet of thing e industria 4.0 un'opportunità per le piccole imprese'

Ing. **Rossano Codeluppi** esperto Industria 4.0 di Romagna Innovazione scarl
'Industria 4.0, iperammortamento come strumento per la crescita delle PMI'

Marcello Martini Responsabile fiscale Confartigianato della Provincia di Ravenna
'Le agevolazioni fiscali'

Digital Innovation Hub

Confartigianato Imprese Emilia-Romagna

Confartigianato CESENA - FORLI' - RAVENNA - RIMINI

FORMart L'arte di imparare... emozionandosi

Regione Emilia-Romagna

DA INDUSTRIA 4.0 A IMPRESA 4.0: secondo atto della rivoluzione digitale

PARTECIPAZIONE GRATUITA PREVIA ADESIONE DA INVIARSI VIA E-MAIL A:

(è sufficiente l'invio ad una delle Associazioni territoriali organizzatrici)

info@confartigianatofc.it
confartigianato@confartigianato.fo.it
info@confartigianato.ra.it
info@confartigianato.rn.it

scheda di iscrizione

Cognome e nome _____

Azienda _____

Indirizzo _____

CAP _____ Località _____

Tel. _____ Cell. _____

e-mail _____

Autorizzo il trattamento dei miei dati personali ai sensi della normativa vigente sulla privacy.

Data Firma

DIH Romagna:
la risposta operativa di Confartigianato

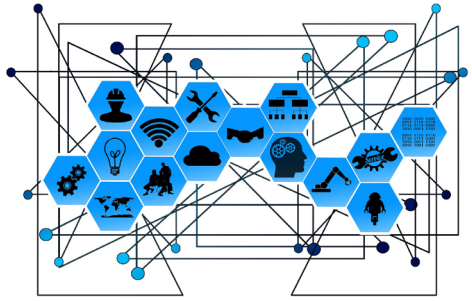

mercoledì 6 dicembre 2017 ore 17.30
presso Sede **Confartigianato**
Viale Berlinguer, 8 **Ravenna**