



SETTORE EDILI

• Oneri della sicurezza	pag.	9
• Costo orario manodopera	“	9
• Conglomerati cementizi in opera	“	9
• Scavi e demolizioni	“	13
• Murature	“	17
• Tetti, solai, soffitti e manti di copertura	“	21
• Scarichi, fognature ed impianti di depurazione	“	27
• Scale, bancali e soglie	“	31
• Intonaci e stuccature	“	31
• Restauro e conservazione	“	32
• Impermeabilizzazioni ed isolamenti	“	33
• Vespai, sottofondi e pavimenti in cemento	“	39
• Assistenza alle opere da lattoniere	“	39
• Assistenza alle opere da fabbro	“	40
• Assistenza alle opere da falegname	“	40
• Assistenza all'impianto di riscaldamento, Idro-sanitario e gas	“	40
• Assistenza all'impianto elettrico	“	43
• Assistenza per posa pavimenti	“	43
• Noli (escluso oneri per occupazione suolo pubblico)	“	43



FAENZA
COSTRUZIONI



Via Calzi 10/A - 48018 Faenza (RA)



+39 0546 620938



www.faenzacostruzioni.it

C.F. - P.IVA e iscrizione Registro Imprese di Ravenna 02121230391

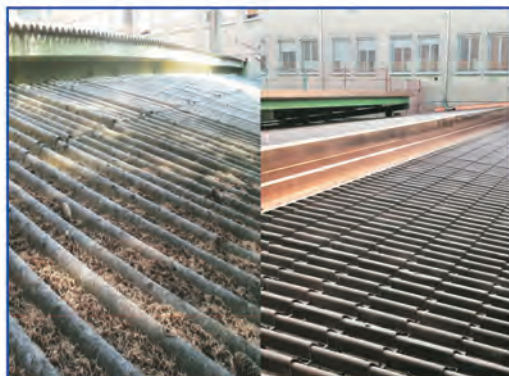

BONIFICA AMIANTO E RIFACIMENTO COMPLETO COPERTURE

- Bonifica amianto
- Rifacimento coperture civili e industriali
- Opere di lattoneria



RIMOZIONE GRAFFITI PULITURA FACCIATE

- Pulizia di tutte le superfici con acqua, sabbia o a secco.
- Rimozione imbrattamenti e pulizia serrande.



LAVORI EDILI CIVILI ED INDUSTRIALI

- Risanamento delle strutture in cemento armato, ripristini e trattamenti protettivi.
- Lavori movimento terra e urbanizzazione.
- Impermeabilizzazioni di ogni genere.

PREVENTIVI GRATUITI 0546 620938 - 392 0505613



OG 1 CAT II



numero ordine	DESCRIZIONE	€	
ONERI DELLA SICUREZZA			
1	Costruzione di servizi igienici e casamatta, anche prefabbricata, ove dovranno essere conservati tutti gli allegati del contratto, al fine di consentire la visione in qualsiasi momento agli organi comunali o alla D.L. L'osservazione di tutte le norme circa l'assunzione di operai, la regolarità contributiva, l'assicurazione degli stessi contro gli infortuni sul lavoro, la mutua malattia, l'invalidità e vecchiaia(inps, inail, cassa edile ecc.) e tutto quant'altro sia necessario per mantenere indenne civilmente e penalmente il proprietario e la direzione lavori. L'adozione durante l'esecuzione dei lavori, di tutte le cautele necessarie per garantire l'incolumità degli addetti ai lavori ed a terzi. L'organizzazione del cantiere, secondo tutte le vigenti norme di legge, 81/08, 106/09, e successive, con tutti gli oneri concernenti l'impianto e disarmo dello stesso e l'energia elettrica per il funzionamento dei macchinari.	da convenirsi	
	L'esposizione in cantiere dei necessari cartelli a scopo avviso sicurezza e del cartello riportante le indicazioni relative al lavoro in corso, della concessione edilizia, dell'impresa e della direzione lavori. Realizzazione di piano operativo di sicurezza (p.o.s.) da parte dell' impresa appaltatrice e delle imprese esistenti in cantiere in regime di subappalto.	da convenirsi	
	Documentazione riportante la dichiarazione dell' organico medio annuo, distinto per qualifica, dichiarazione relativa al contratto collettivo stipulato dalle organizzazioni sindacali comparativamente più rappresentative, applicato ai lavoratori dipendenti, certificato di regolarità contributiva. Visura camerale della ditta in oggetto. Tutti gli oneri relativi all' utilizzo di macchinari atti allo svolgimento delle opere contrattuali, correlati da proprie certificazioni e qual'ora siano richiesti relativi calcoli statici, vedi ponteggi e gru. Integrazione di suddetta documentazione per ogni ditta presente in cantiere in regime di subappalto.	da convenirsi	
COSTO ORARIO MANODOPERA			
	Oneri comprensivi di spese generali, escluso utile d'impresa. All'importo vanno aggiunti gli oneri d'indennità di trasferta. <u>Le quotazioni qui sotto riportate subiranno variazioni man mano che vi saranno nuovi aumenti comunicati dalle associazioni sindacali di categoria.</u>		
	Caposquadra	€/ora	35,00
	Operaio specializzato	€/ora	33,50
	Operaio qualificato	€/ora	31,00
CONGLOMERATI CEMENTIZI IN OPERA			
1	Conglomerato cementizio preconfezionato a resistenza caratteristica per impieghi non strutturali, a norma UNI EN 206-1 e UNI 11104, con dimensione massima degli inerti pari a 31,5 mm (Ø massimo 31,5 mm) e classe di lavorabilità S4 (fluida), gettato in opera, comprensivo di tutti gli oneri tra cui quelli di controllo previsti dalle vigenti norme, magisteri e quanto altro necessario a fornirlo, dopo idonea miscelazione, fornito in autobetoniera franco cantiere, classe di resistenza a compressione:		

www.bondoli-campese.com



BONDOLI & CAMPESE

Viteria - Via G.S. Bondi 38 Ravenna
Tel. 0544 452966 Fax 0544 451382
Ferramenta - Via G. Di Vittorio 46/56 Ravenna
Tel. 0544 218336 Fax 0544 34375



Istituto Scuola Provinciale Edili - CPT Ravenna

**FORMAZIONE – ADDESTRAMENTO – AGGIORNAMENTO
PER L'EDILIZIA RAVENNATE DAL 1949**



Istituto Scuola Provinciale Edili – CPT
Via Sant'Alberto n.123 – Ravenna – Tel 0544/ 456410 Fax 0544/ 684362
e-mail: segreteria@ispercorsi.it www.ispercpt.it

numero ordine	DESCRIZIONE		€
1	C16/20 (Rck 20 N/mmq)	al mc.	150,00
	C20/25 (Rck 25 N/mmq)	al mc.	156,00
2	Conglomerato cementizio preconfezionato a resistenza caratteristica e classe di esposizione XC1-XC2, dimensione massima degli inerti pari a 31,5 mm, classe di lavorabilità (slump) S4 (fluida), rapporto A/C <= 0,60, gettato in opera, per operazioni di media-grande entità, secondo le prescrizioni tecniche previste, compresa la fornitura del materiale in cantiere, il suo spargimento, la vibrazione e quant'altro necessario per dare un'opera realizzata a perfetta regola d'arte, esclusi i soli ponteggi, casseforme, il pompaggio e acciaio di armatura:		
	plinti di fondazione:		
	C25/30 (Rck 30 N/mmq)	al mc.	160,00
	C28/35 (Rck 35 N/mmq)	al mc.	167,00
	C32/40 (Rck 40 N/mmq)	al mc.	176,00
	C35/45 (Rck 45 N/mmq)	al mc.	186,00
	platee di fondazione:		
	C25/30 (Rck 30 N/mmq)	al mc.	156,00
	C28/35 (Rck 35 N/mmq)	al mc.	165,00
	C32/40 (Rck 40 N/mmq)	al mc.	173,00
3	Conglomerato cementizio autocompattante (SCC) preconfezionato conforme alla norma UNI 11040, conforme alle prescrizioni del punto 8.2.2 della norma UNI EN 206-1, con dimensione massima degli inerti a 25 mm (UNI 11040), classe di esposizione XC, Slump Flow compreso tra a 550 e 650 mm, comprensivo di tutti gli oneri e magisteri tra cui quelli di controllo previsti dalle vigenti norme UNI, la fornitura del materiale in cantiere, il suo spargimento e quant'altro necessario per dare un'opera realizzata a perfetta regola d'arte, esclusi i soli ponteggi, le casseforme, il pompaggio e l'acciaio di armatura:		
	per opere di fondazione:		
	C 25/30 (Rck 30 N/mmq)	al mc.	167,00
	C 28/35 (Rck 35 N/mmq)	al mc.	176,00
4	Conglomerato cementizio non strutturale, alleggerito con argilla espansa, preconfezionato, eseguito secondo le prescrizioni tecniche previste, compresa la fornitura del materiale in cantiere, lo spargimento e quant'altro necessario per dare un'opera eseguita a perfetta regola d'arte, esclusi i soli ponteggi, il pompaggio e le casseforme:		
	massa volumica 1.000 ÷ 1.200 kg/mc	al mc.	238,00
	massa volumica 1.200 ÷ 1.400 kg/mc	al mc.	235,00

TARIFFARIO CASA PROVINCIA DI RAVENNA 2021/2022



**VANNUCCI
ANTONIO**

COSTRUZIONE

RISTRUTTURAZIONE

**RISANAMENTO
CEMENTO ARMATO**

VENDITA IMMOBILI

**Via S. Gervasio, 4
Bagnacavallo (RA)
Tel. 0545 60257
Fax 0545 935287
Cell. 348 2226778**

Piazza Nuova - Bagnacavallo

numero ordine	DESCRIZIONE		€
4	massa volumica 1.400 ÷ 1.600 kg/mc	al mc.	230,00
SCAVI E DEMOLIZIONI			
1	Per quanto riguarda lo smaltimento delle macerie e pubblica discarica provenienti da costruzioni o demolizioni va concordato preventivamente a seconda della località e disponibilità dei luoghi in cui verranno portate.		
	Scavo di sbancamento eseguito con mezzi meccanici in terreno di qualsiasi natura e consistenza, escluso la roccia, i trovanti, gli oneri derivanti dall'acqua di falda e oneri autorizzatori		
	Misura delle quantità effettivamente eseguite:		
	a) per quantità fino a mc. 100		
	• spandimento in sito	al mc.	15,00
	• con trasporto	al mc.	da convenirsi
	Scavo di sbancamento in terreni sciolti di qualsivoglia natura asciutti o poco umidi, con trasporto alla discarica o ad idoneo impianto di recupero.		da convenirsi
per cantieri particolarmente disagiati con l'utilizzo di piccoli mezzi con limitata portata	al mc.	da convenirsi	
2	Scavo a sezione obbligata eseguito con mezzi meccanici in terreno di qualsiasi natura e consistenza, escluso la roccia, i trovanti, gli oneri derivanti dalla presenza di acqua di falda e oneri autorizzatori, fino alla profondità di m. 1 incluso opere di livellatura.		
	Misura delle quantità effettivamente eseguite:		
	• spandimento in sito o riutilizzo	al mc.	25,00
	• con trasporto a rifiuto entro i 10 km.	al mc.	da convenirsi
3	Scavo a sezione obbligata come alla voce 2 ma eseguito a mano:		
	a) spandimento in sito	al mc.	200,00
4	Armatura e puntellatura delle pareti dei cavi in presenza di terreno fortemente spingente.		
	Misura delle quantità effettivamente eseguite	al mc.	40,00
5	Maggiorazione al prezzo degli scavi eseguiti in presenza di acqua di falda:		
	a) per scavi di sbancamento	%	20%
	b) per scavi a sezione obbligata	%	50%
6	Reinterro e riempimento degli scavi di sbancamento o a sezione obbligata eseguito con materiale proveniente dagli scavi compreso l'eventuale ripresa dei depositi provvisori, il costipamento e i necessari ricarichi.		



UNA SOLA AZIENDA
PER TANTI SERVIZI.

DA UN'ESPERIENZA CONSOLIDATA

La sicurezza
di un partner
affidabile
e completo.

20
anni

EDIL ESTERNI SRL
Via Cardano, 2/d - 47122 Forlì (FC)
Tel: 0543.720134 Fax: 0543.796675
www.edilesterni.it - edilesterni@edilesterni.it
P.Iva: 02581600406



numero ordine	DESCRIZIONE		€
6	Misura delle quantità effettivamente eseguite a mano	al mc.	75,00
	Misura delle quantità effettivamente eseguite con mezzi	al mc.	15,00
7	Demolizione completa di fabbricato, esclusi manufatti in cemento-amianto, eseguita con mezzi meccanici ed il trasporto a rifiuto entro i 5 km. delle restanti parti, con un minimo di mc. 400.		
	Misura vuoto per pieno:		
	a) con struttura portante in muratura	al mc.	19,50
	b) con struttura portante in c.a.	al mc.	20,00
8	Demolizione parziale di strutture in elevazione, eseguita a mano, compreso l'onere dei ponteggi di servizio della restante parte. Esclusi trasporto e oneri di discarica.		
	Misura vuoto per pieno con detrazione delle aperture superiori ai mq. 4:		
	a) in tramezze in foglio di mattone forati o pieni	al mq.	17,50
	b) in muratura di blocchi o bimattoni:		
	• blocchi di spessore cm. 15	al mq.	25,00
	• blocchi di spessore cm. 30	al mc.	133,00
	c) in muratura mattoni pieni:		
	• spessore cm. 15	al mq.	29,00
• spessore cm. 30	al mc.	161,00	
9	Disfaccimento completo di coperto eseguito a mano, compreso la rimozione del manto di copertura, delle strutture portanti e portate (escluso cemento e amianto). Esclusi trasporto e oneri di discarica.		
	Oneri come alla voce 8.		
	Misura della superficie effettivamente eseguita:		
	a) con struttura in legno <u>compreso manto</u>	al mq.	52,00
	b) con struttura mista laterizi e c.a. <u>compreso manto</u>	al mq.	63,00
	c) solo manto di copertura in coppi	al mq.	26,00
	d) solo manto di copertura in tegole	al mq.	20,00
	e) copertura rimontaggio:		
• con coppi	al mq.	34,50	
• con tegole	al mq.	22,50	
10	Demolizioni di solai o soffitti, eseguita a mano. Escluso trasporto e oneri di discarica.		
	Oneri come alla voce 9.		
	a) in legno	al mq.	37,00

TARIFFARIO CASA PROVINCIA DI RAVENNA 2021/2022

numero ordine	DESCRIZIONE		€
10	b) in c.a. e laterizio o ferro	al mq.	52,00
11	Demolizione di pavimenti di qualsiasi tipo e del relativo sottofondo di allettamento.		
	Oneri e misura come alla voce 9	al mq.	27,50
	Demolizione di rivestimenti	al mq.	17,00
12	Apertura di vani per porte e finestre con superficie fino a mq. 2, compreso l'onere della spigolatura o formazione del gargame nonché della fornitura e posa dell'idonea architrave:		
	a) in tramezze di mattoni forati, spessore cm. 8	cad.	61,00
	b) in muratura di mattoni pieni ad 1 testa	cad.	294,00
	c) in muratura di mattoni pieni a 2 teste	cad.	500,00
13	Spicconatura e scalcinatura di intonaco esistente, su muratura di mattoni pieni, compresa la scarnitura dei giunti.		
	Oneri e misura come alla voce 8:		
	a) in malta di calce	al mq.	17,00
	b) sabbiatura su pareti in laterizi o solai misti (min. 100 mq.)	al mq.	19,00
14	Rimozione di infissi		
	a) finestre e porte finestre	cad.	41,00
	b) porte interne	cad.	34,00
15	Demolizione del falso gradino e relativo rivestimento in marmo o graniglia a mano	al mq.	76,00
16	Fornitura e posa in opera di attrezzatura Welle-Point per l'abbattimento della falda, completa di collettore da drenare	al ml.	60,00
	Noleggio impianto Welle-Point		
	a) impianto elettrico (escluso energia elettrica)	al giorno	87,00
	b) impianto diesel (escluso fornitura di olio)	al giorno	109,00
17	Asportazione di manto di copertura in fibroamianto e relativo smaltimento in discarica, secondo la normativa vigente quali D.M. 20/08/99, Lgs. 93/01, D.M. 25/07/01, D.Lgs. 152/2006. Realizzato da impresa abilitata, compreso di permessi e certificazioni AUSL (minimo 200 mq.) <u>escluso ponteggio</u>	al mq.	27,50
18	Demolizione di cemento armato mediante macchine con utensili diamantati prive di vibrazioni, percussioni e polveri. Escluso trasporto e oneri di discarica.	al mc.	990,00
Per lavori particolarmente disagiati aumento da convenirsi a parte.			

numero ordine	DESCRIZIONE		€
MURATURE			
1	Muratura in mattoni comuni multifori di cm. 5,8x14x28, legati con malta di calce idraulica a q.li 3,00 compreso i ponteggi ordinari per l'esecuzione di lavori per un'altezza di m. 3,50. Misura vuoto per pieno, con detrazione delle aperture superiori ai mq. 4,00 o dei corrispondenti volumi; convenzionalmente gli spessori verranno misurati per multipli di cm. 15, corrispondenti ad una testa:		
	a) spessore una testa	al mq.	96,00
	b) spessore a due teste	al mc.	507,00
2	Esecuzione di pilastri in muratura 30x30	al ml	156,00
3	Sovrapprezzo per l'impiego di mattoni a vista multifori, sabbiati o rullati per:		
	a) muratura ad una testa	al mq.	48,00
	b) muratura a due teste	al mq.	72,00
4	Muratura in bimattoni comuni semipieni di cm. 12x14x28,5, legati con malta di calce idraulica a q.li 3,00; oneri e misura come alla voce 1):		
	a) spessore una testa	al mq.	84,00
	b) spessore uguale o superiore a due teste	al mc.	400,00
5	Sovrapprezzo per l'esecuzione a faccia vista delle murature di cui alle voci precedenti compresa la stuccatura, la stilatura e sfondatura dei giunti; oneri come alla voce 1).		
	Misura vuoto per pieno per muratura in mattoni comuni multifori ed UNI:		
	a) lisci	al mq.	52,50
	b) sabbiati	al mq.	86,00
6	Muratura in mattoni con gli oneri alla voce 1):		
	a) spessore di cm. 15 con fori inferiori al 15%	al mq.	90,00
	b) spessore di cm. 20 con fori inferiori al 45%	al mq.	97,50
7	a) Tramezzi in mattoni forati di laterizio di cm. 25x25, legate con malta di cemento tipo 325 a q.li 3,00; oneri come alla voce 1). Misura vuoto per pieno con detrazione delle aperture superiori a mq. 3,00, spessore cm. 6-8	al mq.	32,00
	b) Tramezzatura in mattoni forati di laterizio di cm. 50x19 con collegamento verticale ad incastro; oneri come alla voce 1). Misura vuoto per pieno con detrazione delle aperture superiori a mq. 3,00; spessore cm. 8-10	al mq.	40,00
	c) Tavelle in laterizio, spessore 3 cm., opere in calcestruzzo, pilastri, solai, c.a.	al mq.	34,30



VENDITA MATERIALE PROFILATO TAGLIAMURO IN PVC

Ristrutturazioni e
costruzioni di edifici

Taglio muri
antisismico

Demolizione e taglio
cemento armato

Carotaggi

Sabbature

Smaltimento amianto

Risanamento
anti umidità

Fognature

**CERTIFICATO
ANTISISMICO**

**TAGLIAMURI
ELIMINA UMIDITÀ**

Toglie definitivamente
l'umidità dalle murature



FUSIGNANO (RA) - Via Cantagallo, 57 - Tel 0545.53051 - Cell 333.6441344
info@artedilebertaccini.it

numero ordine	DESCRIZIONE		€
8	Muratura in blocchi di laterizio termico per isolamento degli edifici legati con malta di calce idraulica a q.li 3,00, compresi i ponteggi ordinari per l'esecuzione di lavori per un'altezza di m. 3,50.		
	Misura vuoto per pieno, con detrazione delle aperture superiori ai mq. 4,00 o dei corrispondenti volumi; convenzionalmente gli spessori verranno misurati per multipli di cm. 15, corrispondenti ad una testa:		
	a) spessore uguale o superiore a due teste (muratura di tamponamento)	al mc.	243,00
	b) spessore a due teste con blocchi sismici	al mc.	270,00
9	Muratura realizzata in blocchi semipieni rettificati ad incastro in laterizio, dimensioni cm 35x25x24,9, caratterizzati da microporizzazioni lenticolari ottenute con farina di legno totalmente priva di additivi chimici, con fori a sezione rettangolare disposti in direzione verticale. La muratura deve essere eseguita con giunti orizzontali di malta spessore 1-2mm. Misurazione vuoto per pieno con esclusione dei vani superiori a mq. 4	al mc.	275,00
10	Esecuzione di muratura tipo PMA costituita da blocchi Poroton legati con malta di cemento armato longitudinalmente ogni tre corsi con Feb 44 Ø 6 e armata verticale in corrispondenza degli angoli e delle aperture con Ø 16:		
	a) con spessore di cm. 30	al mc.	440,00
	b) con spessore di cm. 20	al mc.	347,00
11	Muratura portante o di tamponamento, da intonacare, eseguita con manufatti in calcestruzzo di argilla espansa "Leca" fornito da Azineda con Sistema di Qualità certificato secondo le norme UNI EN ISO 9000 da Ente accreditato e dotata di certificazione di prodotto "Lecablocco Qualità Certificata" secondo le specifiche ANPEL. I blocchi dovranno essere posati con malta sia nei giunti orizzontali che verticali.		
	da spessore cm. 10	al mq.	43,00
	da spessore cm. 20	al mq.	67,00
	da spessore cm. 25	al mq.	87,00
12	Esecuzione di murature di tamponamento non portanti, costituite da blocchi in calcestruzzo areato autoclavato. I blocchi vengono legati in orizzontale con malta collante classe M10. È compresa: la realizzazione di un giunto elastico perimetrale tra muratura e strutture portanti orizzontali e verticali, sp. 1-2 cm sigillato con idoneo materiale di riempimento comprimibile e spinottature metalliche/staffe a L ogni 2 corsi o 50 cm per vincolare la muratura alle strutture portanti e, in zona sismica, inserire con lo stesso passo tralicci piatti Murfor® tipo EFS zincato nel giunto di malta orizzontale; l'eventuale realizzazione degli architravi delle aperture, mediante fornitura e installazione degli appositi elementi speciali in calcestruzzo aerato autoclavato. Valutazione vuoto per pieno fino a 4m ²		
	Blocchi dimensioni di 62 cm (L) x 20/25 cm (H) x 20 cm (sp.)	al mq.	66,00
	Blocchi dimensioni di 62 cm (L) x 20/25 cm (H) x 30 cm (sp.)	al mq.	90,00
Per lavori particolarmente disagiati aumento da convenirsi a parte.			



TECNOEDIL

di Montalti Ivano e Bianchedi Albino snc

COSTRUZIONI E
RISTRUTTURAZIONI
EDILI



Via Kennedy, 30 - Solarolo (Ra)

Tel. e Fax 0546 52523 - Cell. 366 1382695

numero ordine	DESCRIZIONE		€
TETTI, SOLAI, SOFFITTI E MANTI DI COPERTURA			
1	Solai o soffitti con travetti a traliccio metallico o travetti prefabbricati in laterizio ed interposti blocchi di laterizio collaborante senza soletta superiore in calcestruzzo (condizioni di vincolo di semincastro).		
	Con calcestruzzo Classe di Resistenza R. 28/35 (S4), la vibratura dei getti ed ogni altro onere compresa l'armatura metallica, per luci fino a m. 500:		
	a) con sovraccarico utile di 400 kg/mq	al mq.	107,00
	b) con sovraccarico utile di 200 kg/mq	al mq.	95,00
2	Sovrapprezzo per esecuzione di soletta collaborante in calcestruzzo Rck 300 kg/cm ² , dello spessore di cm. 4. Compreso vibratura, per solaio in travetti e pignatte e pannelli	al mq.	10,00
3	Solai e soffitti con pannelli prefabbricati in laterizio con gli oneri di cui:		
	a) per luci fino a . 5.00:		
	• con sovraccarico utile di 400 kg/mq	al mq.	82,00
	• con sovraccarico utile di 200 kg/mq	al mq.	87,00
	b) per luci fino a m. 6.00:		
	• con sovraccarico utile di 400 kg/mq	al mq.	133,00
	• con sovraccarico utile di 200 kg/mq	al mq.	94,00
4	Solaio tipo bausta formato da lastre prefabbricate della larghezza massima di m. 1,20 da una suola di calcestruzzo dello spessore di cm. 4, irrigidita da un complesso di armature e di tralici posti ad interasse di cm. 50 circa alleggerita da blocchi in polistirolo, confezionati industrialmente in stabilimento, come da disegni esecutivi, con idoneo materiale accuratamente controllato e selezionato, compreso e compensato ogni onere di fornitura, confezione, trasporto, varo, puntellazioni provvisori, controventature, operazioni di alloggiamento e di ancoraggio, compreso pure ogni altro onere necessario per l'armatura incorporata e supplementare, per il getto di cls di completamento e della soletta di ripartizione superiore con sp.> 4 cm. provvista di almeno una rete elettrosaldata come da disegno. I solai dovranno essere forniti dal produttore corredati dai calcoli e dal "certificato di origine" (D.M. 14.02.92). Come da progetto esecutivo.		
	• 200 kg/m ² e luci fino a 6 m	al mq.	87,00
	• 400 kg/m ² e luci fino a 6 m	al mq.	94,00
5	Sovrapprezzo per esecuzione di solai con falde inclinate per coperture		
	maggiorazione per 2 falde	%	20%
	maggiorazione per 4 falde o più	%	30%
6	Esecuzione di solaio di copertura costituito da muretti in forati da cm. 8 e tavelloni di cm. 6 a due o più falde	al mq.	81,00

TARIFFARIO CASA PROVINCIA DI RAVENNA 2021/2022

CASA DELLA TENDA

SHOWROOM

Via San Gaetanino, 104
48121 Ravenna
Tel. 0544454119
info@casadellatenda.com
www.casadellatenda.com

Casa della Tenda nasce come piccola bottega artigiana “Dal 1962 accogliamo il cliente nel nostro showroom di Ravenna in Via San Gaetanino, 104. Grazie ai pregevoli marchi da noi selezionati, presentiamo la migliore risposta per i tuoi spazi interni ed esterni.

Il contributo con studi di architetti ed arredatori esperti, il servizio di confezione sartoriale dei tessuti presso il nostro laboratorio interno e l’installazione eseguita da tecnici competenti, ci ha consentito di acquisire lavori importanti nella nostra città e dintorni.”

Inoltre per ogni vostro spazio esterno, abbiamo una risposta su misura con i migliori marchi per l’arredo outdoor, pergotende e bioclimatiche per trasformare anche l’esterno in zona living!



numero ordine	DESCRIZIONE		€
7	Esecuzione di tavellonato per semplice orditura montati su basi esistenti	al mq.	34,00
8	Fornitura e posa in opera di nuovi solai in legno costituiti da:		
	travi principali in legno di abete grezzo spigolato dimensionate per sovraccarico massimo di kg. 250, luce massima del solaio ml. 6,50 ca;		
	travicelli in legno di dimensioni idonee interasse cm. 33;		
	tavelle in cotto rustico montate a malta di cemento con cocchio pesto.		
	La struttura lignea deve essere trattata con prodotti di qualità antitarlo, antimuffa e relativa mano protettiva di colore noce scuro. Misura di superficie effettivamente eseguita.	al mq.	225,00
9	Realizzazione di tetto costituito da orditura portante in travi in legno di abete piallate a quattro fili e spigoli smussati, orditura secondaria in travetti sempre in legno di abete a quattro fili piallati e lavorati in testa, assito a vista in tavole in abete da mm. 25 piallate e con battuta, impregnazione colore noce, pacchetto isolamento tipo ventilato comprendente barriera al vapore, pannelli di poliuretano espanso spess. min. cm. 10 compreso opportuni listoni di spessoramento, camera di ventilazione realizzata da seconda orditura di listoni e secondo assito in tavole di abete.		
	Saranno compresi i calcoli statici, la ferramenta necessaria e quanto altro occorra per dare il lavoro finito a regola d'arte. Misura sviluppo reale di falda.	al mq.	260,00
10	Maggior onere per ventilazione, escluso coibentazione ma incluso lattoneria di areazione (colmo e sottogronda)	al mq.	42,00
11	Fornitura e posa in opera di solai di copertura a falde inclinate costituiti da:		
	• strutture in legno lamellare di abete di 1 [^] e 2 [^] scelta secondo la normativa DIN 4074, con giunzioni a pettine secondo la normativa DIN 68140, aventi caratteristiche conformi a quanto previsto dal progetto strutturale, opportunamente trattate su tutte le superfici esterne con impregnante antitarlo, antimuffa, idrorepellente del tipo Bayer o similare, con colori a scelta della Committente;		
	• ferramente metalliche in acciaio tipo Fe 360 grado B, con caratteristiche conformi a quanto previsto dal progetto strutturale;		
	• assito inferiore costituito da perline di abete levigate su tutte le superfici, con incastro a maschio/femmina con spessore mm.25 finito opportunamente trattate su tutte le superfici esterne con impregnante antitarlo, antimuffa, idrorepellente del tipo Bayer o similare, con colori a scelta della Committente, opportunamente fissate alle strutture sottostanti;		
	• assito superiore costituito da tavolato grezzo di abete spessore mm.30, poste in opera incrociate rispetto alle perline sottostanti ed alle stesse opportunamente fissate;		

numero ordine	DESCRIZIONE		€
11	compresi i listelli di contenimento delle coibentazioni, tutti gli accessori di montaggio, i gruppi di fissaggio, comprese le sagomature delle teste delle travi, delle eventuali riserve per le teste dei comignoli e dei fori per ventilazioni ed esalatori e compreso inoltre quanto altro necessario a dare il lavoro finito a regola d'arte in ogni sua parte.		
	N.B. i solai di copertura devono essere realizzati in conformità a quanto previsto nel progetto strutturale.		
	Misurazione in proiezione orizzontale.	al mq.	280,00
12	Manto di copertura dato in opera compresi pezzi speciali, fissaggio alla sottostante struttura, escluse solo le opere da lattoniere.		
	Misura della superficie effettiva in falda:		
	a) in tegole tipo marsigliesi e/o portoghesi di laterizio:		
	• a due falde	al mq.	36,00
	• a quattro falde	al mq.	43,00
	b) in tegole di calcestruzzo colorate:		
	• a due falde	al mq.	35,50
	• a quattro falde	al mq.	37,40
	c) in tegole di grès porcellanato:		
	• a due falde	al mq.	da convenirsi
	• a quattro falde	al mq.	da convenirsi
	d) in coppi nuovi:		
• a due falde	al mq.	50,00	
• a quattro falde	al mq.	61,00	
13	Rimozione del manto di copertura esistente con accastamento sul solaio di copertura del materiale riutilizzabile, calo e trasporto a rifiuto del materiale di risulta, pulizia del solaio e successiva posa in opera del materiale precedentemente smontato con integrazione del materiale mancante (quest'ultimo sarà contabilizzato a parte):		
	a) in tegole	al mq.	25,00
	b) in coppi	al mq.	36,00
14	Assistenza muraria per la sola posa di struttura di tetto in legno con esclusione della realizzazione dei cordoli	al mq.	34,00
15	Esecuzione di comignoli per camino formati da elementi sovrapposti completi di cappello tipo superiore con 3 elementi e elemento finale diffusore escluso converse	cad.	384,00



PLATANIA EDILE

COSTRUZIONI E RISTRUTTURAZIONI

ANTONIO
3348779806

GIOVANNI
3201499201

EMANUELE
3397678518



Via Ravennana 239, Ravenna
P.Iva 01847840897

siat automazioni

www.siatautomazioni.it



VENDITA / ASSISTENZA

— ● —

DUPLICAZIONE RADIOCOMANDI
AUTOMAZIONE CANCELLI
PORTE E GARAGE E SERRANDE
SBARRE AUTOMATICHE
MESSA IN SICUREZZA
CANCELLI AUTOMATICI



siat automazioni

di Nicolucci Andrea & C. snc
Via della Merenda, 38 -38A - Fornace Zarattini (Ra)
Tel.0544.463719 - Fax 0544.509056
www.siatautomazioni.it



numero ordine	DESCRIZIONE		€
16	Esecuzione di comignoli per camino costruiti a mano in muratura intonacata esternamente e con cappello costruito in coppi escluso converse	cad.	799,00
Per lavori particolarmente disagiati aumento da convenirsi a parte.			
SCARICHI, FOGNATURE ED IMPIANTI DI DEPURAZIONE			
1	Esecuzione di scarichi in P.V.C. pesante e normale compreso e successiva chiusura fornitura e posa di pezzi speciali occorrenti compreso colonne verticali fino a marciapiede e ventilazione per attacchi quali wc, docce, vasche, lavabi, bidet, per ogni attacco	cad.	250,00
2	Tubazioni in cemento per fognoli, in opera su massetto continuo dello spessore di cm. 10 e rinfiacco fino 2/3 della altezza in calcestruzzo dosato a q.li 2,00 di cemento tipo 325, compresa la sigillatura dei giunti, compreso scavo e reinterro.		
	Misura a filo liquido:		
	a) con tubi del Ø di cm. 20	al ml.	55,00
	b) con tubi del Ø di cm. 30	al ml.	76,00
3	c) con tubi del Ø di cm. 40	al ml.	80,50
	Tubazioni in P.V.C. serie normale per fognoli in opera come alla voce 2 ma con rinfiacco e protezione totale dello spessore di cm. 10:		
	a) con tubi del Ø di mm. 100	al ml.	47,00
	b) con tubi del Ø di mm. 125	al ml.	50,00
	c) con tubi del Ø di mm. 140	al ml.	56,00
	d) con tubi del Ø di mm. 160	al ml.	60,00
4	e) con tubi del Ø di mm. 200	al ml.	69,00
	f) sifone Firenze escluso esalatore	cad.	306,00
	Tubazione in polietilene nero con giunzione testa a testa per fognoli, oneri come alla voce 2:		
	a) con tubi del Ø di mm. 110	al ml.	95,00
5	b) con tubi del Ø di mm. 125	al ml.	109,00
	c) con tubi del Ø di mm. 160	al ml.	177,00
	Tubazione corrugata doppia parete con tirafilo, oneri come alla voce 2:		
5	a) con tubi del Ø di mm. 50	al ml.	24,00
	b) con tubi del Ø di mm. 63	al ml.	26,25
	c) con tubi del Ø di mm. 90	al ml.	34,00
	d) con tubi del Ø di mm. 110	al ml.	39,00

TARIFFARIO CASA PROVINCIA DI RAVENNA 2021/2022

Impresa Edile
**Adelmo
ALPI**



**SCAVI E DEMOLIZIONI
NUOVE COSTRUZIONI
RISTRUTTURAZIONI
RESTAURI E RISANAMENTI
RIFACIMENTO TETTI
STRUTTURE PREFABBRICATE**

**IMPERMEABILIZZAZIONI
CARPENTERIA
RE-STYLING
PAVIMENTAZIONI
FOGNATURE
IMBIANCATURA**

Via Soldata, 3/9 - Faenza (RA) - Tel. 0546 634391 - Fax 0546 635224
Cell. 335 7121769 - E-mail: alpirobby@libero.it - www.alpiadelmo.it



**COSTRUZIONI INDUSTRIALI E CIVILI – TETTI E COPERTURE DI OGNI GENERE
RISTRUTTURAZIONI GENERICHE – SCAVI E DEMOLIZIONI
MANUTENZIONI VARIE - IMPIANTI FOGNARI
BONIFICA E SMALTIMENTO AMIANTO**



TeknoCostruzioni S.n.c. di Venere Antonio & C.
Sede Legale: Via Bandoli 3 - 48012 Villanova di Bagnacavallo Ravenna
Cod. Fisc./P. IVA 02205800390
teknocostruzionisas@libero.it - teknocostruzioni@pec.it
Tel/Fax 0544/1820165
Venere Alessandro Cell. 3346451752
Venere Antonio Cell. 3346451754

numero ordine	DESCRIZIONE		€
5	e) con tubi del Ø di mm. 125	al ml.	42,50
6	Pozzetti o cassette in cemento prefabbricato compreso sottofondo in calcestruzzo dello spessore di cm. 8 ed i raccordi alle tubazioni, con botole in c.a.v. compreso opere di scavo, copertura e reinterro.		
	Misura per numero di pozzetti effettivamente in opera:		
	a) per pozzetti delle dimensioni interne di cm. 30x30x30	cad.	108,00
	b) per pozzetti delle dimensioni interne di cm. 40x40x36	cad.	150,00
	c) per pozzetti delle dimensioni interne di cm. 50x50	cad.	180,00
	d) per pozzetti delle dimensioni interne di cm. 60x60	cad.	250,00
	e) per pozzetti delle dimensioni interne di cm. 80x80 H.120	cad.	420,00
7	Sovralzo dei pozzetti di cui alla voce n° 4 per il raccordo al piano eseguito in muratura di mattoni su una testa intonacata per una altezza di cm. 20		
	a) per pozzetti 30x30	cad.	44,50
	b) per pozzetti 40x40	cad.	50,00
	c) per pozzetti 50x50	cad.	59,00
	d) per pozzetti 60x60	cad.	64,00
	e) per pozzetti 80x80	cad.	101,50
8	Fornitura e posa di botole portanti per i pozzetti di cui alla voce 4 maggiorazione	%	20%
9	Chiusino in ghisa sferoidale GJS-500-7 - EN 1563 prodotto secondo le prescrizioni della norma EN124; classe di carrabilità e dimensioni varie	kg.	5,50
10	Fosse biologiche in cemento diametro Ø100 prefabbricato, in opera compreso il sottofondo, la sigillatura dei giunti e i raccordi alle tubazioni di entrata e di uscita.		
	Scavo e reinterro	cad.	650,00
11	Maggior onere per la fornitura e posa di fossa biologica in PVC Ø100 maggiorazione	%	30%
12	Fosse "IMHOFF" in cemento prefabbricato in opera compreso sottofondo la sigillatura dei giunti e i raccordi delle tubazioni di entrata e uscita scavo e reinterro:		
	a) Ø 110 H.210 per 7 persone	cad.	1.500,00
	b) Ø 150 H.180 per 10 persone	cad.	1.800,00
13	Maggior onere per la fornitura e posa di fossa IMHOFF in PVC Ø110 maggiorazione	cad.	50%



FRINI MARCO



PONTEGGI

NOLEGGIO ED ALLESTIMENTO PONTEGGI, PARAPETTI E PIATTAFORMA AEREA CON OPERATORE

PRODOTTI:

PONTEGGI A TELAI
PIANI DI CARICO
PARAPETTI ANTICADUTA
MULTIDIREZIONALI
SCALE A TORRE
ASCENSORI E MONTACARICHI
ALLARME ANTINTRUSIONE

Via Lamarmora, 10 - 47035 GAMBETTOLA (FC)

Info: 0547 59088 - 335 8375111 - info@frinimarcoponteggi.it

www.frinimarcoponteggi.it



numero ordine	DESCRIZIONE		€
14	Fornitura e posa in opera di Filtro Anaerobico della capacità di mc. 2 come da regolamenti sanitari	cad.	2.500,00
SCALE, BANCALI E SOGLIE			
1	Solo posa in opera di gradini per scale compreso malta di allettamento spess. marmo 3 ÷ 6 cm. (misurazione min. 1)		
	a) in marmo, o granito	al ml.	74,00
	b) in cotto con elementi da assemblare e alzata in pietra serena	al ml.	80,00
	c) preparazione di pedate e alzate lisciate a cemento atto a ricevere la posa del legno	al ml.	57,00
2	Solo posa in opera di bancali per finestre compreso malte di allettamento spess. 3 ÷ 6 cm. (misurazione min. ml. 1) in marmo o granito o cotto già assemblato in unico pezzo	al ml.	97,00
3	Solo posa in opera di soglie con oneri come alla voce 2 in marmo o granito o cotto già assemblato in unico pezzo	al ml.	94,00
4	Solo posa in opera di bordi di contenimento per balconi con gli oneri di cui alla voce 2 in marmo o granito o cotto già assemblato larghezza max. cm. 20	al ml.	34,00
5	Solo posa in opera di battiscopa per scala con gli oneri di cui alla voce 2 in marmo o granito o cotto	al ml.	12,50
INTONACI E STUCCATURE			
1	Intonaco grezzo eseguito in doppio strato su testimoni, compreso i ponteggi ordinari per l'esecuzione di lavori per un'altezza di m. 3,50.		
	Misura vuoto per pieno con detrazione delle aperture superiori ai mq. 4,00		
	a) per esterno: in malta bastarda dosata con q.li 3,00 di cemento tipo 325 e q.li 2,00 di calce idraulica	al mq.	30,00
	b) per interno: in malta bastarda dosata con q.li 2,00 di cemento tipo 325 e q.li per interno: in malta bastarda dosata con q.li 2,00 di cemento tipo 325 e q.li 2,00 di calce idraulica	al mq.	26,00
	c) grezzo in malta cementizia con granisello tipo mediterraneo	al mq.	24,00
	d) esecuzione di rinzaffo	al mq.	10,00
2	Esecuzione di intonaco premiscelato a base di cemento da applicarsi a mezzo di macchina intonacatrice su muratura previa preparazione di fasce e spigoli.		
	a) per interno	al mq.	22,00
	b) per esterno	al mq.	26,00

numero ordine	DESCRIZIONE		€
3	Fornitura e posa in opera di intonaco termoisolante o intonaco a cappotto eseguito sia su intonaci interni che su intonaci esterni, a base di perlite (roccia vulcanica), calce idrata naturale, granulato di polistirolo, cemento e aeranti. Spessore di applicazione cm. 4	al mq.	66,00
4	Intonaco bio-ecologico (calce natulare) per interno o esterno	al mq.	da convenirsi
5	Formazione di intonaco deumidificante su pareti esterne ed interne (esclusi ponteggi di servizio) eseguito secondo il ciclo ventilato in due strati per uno spessore minimo complessivo di mm. 25 così composti:		
	a) primo strato ventilato dello spessore medio di mm. 5, applicato sulla muratura messa a nudo dalla demolizione del vecchio intonaco e spazzolatura delle parti incoerenti e polverose, avente funzione di assorbimento dell'acqua dalla muratura e concentrazione dei sali;		
	b) secondo strato di intonaco dello spessore medio di mm. 20, avente funzione di cristallizzazione dei sali ed evaporazione dell'umidità richiamata e trasmessa dal primo strato;		
	c) strato di finitura sottile di tipo leggero eseguito con premiscelato, tale da non comprimere le porosità superficiali nè alterare sostanzialmente la permeabilità al vapore dell'intonaco sottostante	al mq.	85,00
6	Sovrapprezzo all'articolo precedente per ogni cm. in più di spessore	al mq.	12,00
7	Realizzazione di zoccolatura esterna comprensiva di spigoli perimetrali e spallette di aperture, fino ad una altezza massima di 1 mt.	al ml.	94,00
8	Giunto bentonitico. Fornitura e posa di cordolo idroespansivo di dimensioni mm. 20x25, composto da 75% di bentonite di sodio naturale e da 25% di gomma butilica in grado di espandersi a contatto con l'acqua sino a 6 volte il suo volume iniziale senza che ciò comporti modifiche alle sue caratteristiche di tenuta, garantendo una resistenza alla spinta idraulica non inferiore a 0,6 N/mm ² .	al ml.	18,00
RESTAURO E CONSERVAZIONE			
1	Preconsolidamento o consolidamento corticale mediante applicazione di consolidante composto da una soluzione di estere etirico con ottima capacità di penetrazione fino al raggiungimento del nucleo sano della pietra. Applicazione a pennello di materiale in ragione di 1 kg./mq. escluso ponteggi e quant'altro necessario per l'approntamento dei lavori	al mq.	44,00
2	Intervento disinfettante per l'eliminazione della flora microbica mediante applicazione di biocida a pennello in ragione di 200 gr./mq. escluso ponteggi e quant'altro necessario per l'approntamento dei lavori	al mq.	13,50
3	Pulitura mediante lavaggio a bassa pressione o di pressione adeguata al supporto escluso ponteggi e quant'altro necessario per l'approntamento dei lavori	al mq.	14,00
4	Lavaggio o pulitura chimica mediante applicazione di sale inorganico in ragione di 1,5 kg./mq. utilizzato in soluzioni acquose con altri reagenti ed inerti per la preparazione di pappette o impacchi di pulitura compreso ogni onere per l'utilizzo di inerti in ragione di 1,5 kg./mq. e quant'altro necessario per la composizione della pappetta di pulitura, con l'esclusione dei ponteggi e di quanto necessario per l'approntamento dei lavori	al mq.	64,00

TARIFFARIO CASA PROVINCIA DI RAVENNA 2021/2022

numero ordine	DESCRIZIONE		€
5	Pulitura mediante lavaggio meccanico con acqua e spazzole aventi setole di adeguata durezza escluso ponteggi e quant'altro necessario per l'approntamento dei lavori	al mq.	33,00
6	Stuccatura di fughe e fessurazioni mediante prodotto specifico che consente di adeguare interventi di restauro integrativo su opere d'interesse storico artistico monumentale. Il prodotto sarà costituito da una miscela di leganti specifici ad azione idraulica ed opportuni additivi utilizzata in combinazione a selezionati inerti per la produzione di malte da integrazione per il restauro. Per l'ottenimento di un eccellente aspetto cromatico e quindi per la differenziazione del colore dei giunti dal colore delle lesioni, fratture e fessurazioni detto prodotto dovrà essere integrato con polvere di terra coloranti. Consumo di malta in ragione di 300 gr./mq.	al mq.	72,00
7	Trattamento protettivo mediante applicazione di un idrorepellente pronto all'uso composto da una soluzione di organosilossani oligomeri a basso peso molecolare con eccellente capacità di penetrazione, con l'esclusione dei ponteggi e di quanto necessario per l'approntamento dei lavori	al mq.	17,50
8	Riproduzione di elementi decorativi, cornici, rosoni e mensole decorate con stampi in gomma siliconica o similare, con fedele riproduzione dei dettagli, previa creazione del modello costituito da materiali comuni, compreso la costruzione di controstampi. Considerata la casistica e gli innumerevoli fattori che concorrono nella determinazione economica di ogni elemento ornamentale da riprodurre, si rimanda ad una valutazione oggettiva possibile previa visione dell'aspetto morfologico dell'oggetto.		da convenirsi
9	Intervento di consolidamento e riparazione a "scuci e cucì" attraverso la demolizione dei lembi di stucco, la pulizia ed il lavaggio delle parti messe a nudo, la ricostruzione della continuità strutturale, previa formazione dei necessari ammorsamenti con materiale fatto a mano di fattura, dimensione e cottura omogenea al preesistente, posto in opera negli ammorsamenti e sulla superficie superiore di contatto e legata con grassello di calce e cemento per muratura spess. cm. 15	al mq.	190,00
IMPERMEABILIZZAZIONI ED ISOLAMENTI			
1	Isolamento impermeabile allo spiccato delle murature eseguito con vetroresina sabbata e con gli oneri di cui al n° 1		
	a) per muri dello spessore di m. 10	al ml.	10,50
	b) per muri dello spessore di m. 15	al ml.	14,00
	c) per muri dello spessore di m. 30	al ml.	21,00
2	Impermeabilizzazione di logge e bagni con stesa di guaina bituminosa con supporto in poliestere (0,150 kg. per mq.) dello spessore di mm. 4; cartongelato protettivo (0,300 kg. per mq.) da stendere a secco prima della pavimentazione	al mq.	16,00

INTERVENTI AD ALTA PROFESSIONALITÀ PER PRIVATI E AZIENDE

ESPERIENZA ABILITÀ E PASSIONE



Spurghi civili e industriali

Spurgo pozzi neri, trasporto e bonifica RIFIUTI LIQUIDI
Reperibilità **24 ore su 24 - 335 1794454**
0544 469233



Servizio ambiente

Bonifica, smontaggio e smaltimento Cemento-Amianto (Eternit)
Servizio espletamento pratiche burocratiche
ambiente@consar.it
0544 469308



Piccola distribuzione

Trasporti personalizzati - furgoni e motrici, frigo e ADR
Noleggio con conducente
grar@grar.it
0544 469336



Servizio sollevamento

Camion gru, piattaforme aeree, autogru
gru@consar.it
0544 469268

www.consar.it



CONSAR s.c.c. - Via Vicoli 93 - 48124 Ravenna - Tel. +39 0544 469111 - Fax +39 0544 469243

numero ordine	DESCRIZIONE		€
3	Impermeabilizzazione di balconi e terrazze su appartamenti sottostanti costituita da: preparazione del piano con emulsione bituminosa a solvente 0,300 kg. per mq., applicazione alla fiamma di due guaine bituminose con supporto di poliestere (0,150 kg. per mq.) dello spessore di mm. 4 cadauna e cartonfeltro protettivo da 0,300 kg. per mq. da stendere a secco prima della pavimentazione	al mq.	29,00
4	Manto impermeabile escluso sottofondo per terrazze di copertura non pavimentate senza protezione, né vernice, né ghiaia, costituita da una spalmatura di emulsione bituminosa a solvente (0,300 kg/mq) applicazione alla fiamma di una guaina spess. 4 mm. con supporto in poliestere (0,150 kg/mq) e successiva applicazione alla fiamma di guaina peso 4,5 kg/mq con supporto in poliestere autoprotetto con graniglia minerale	al mq.	31,00
5	Manto impermeabile da eseguire sotto tegola o coppi con guaina ardesiata da 4,5 kg./mq. applicata a:		
	• fiamma	al mq.	16,00
	• bioadesiva	al mq.	14,50
6	Barriera al vapore costituita da una lamina di alluminio dello spessore di mm. 0,05 posta in opera su sottofondo.		
	Misura della superficie effettiva	al mq.	8,00
7	Isolamento termo-acustico per pareti di tamponamento e di separazione tra alloggio e alloggio eseguito con pannelli rigidi spess. 4 cm. costituiti da fibre di vetro, posati e accostati in uno strato e fissati con chiodi o collante alla parete	al mq.	14,00
8	Impermeabilizzazione di pareti verticali controterra con praimer più guaina da mm. 4 al poliestere	al mq.	15,50
	a) compenso per pose in opera di guaine antiradici	al mq.	2,50
9	Impermeabilizzazione eseguita in PVC compreso posa in Tnt da gr. 200 compresa barriera vapore, impermeabilizzazione con PVC da mm. 1,2 protezione con un telo di TNT, resta esclusa la protezione con ghiaietto o simili completo di ogni onere	al mq.	26,00
	a) Idem come alla voce sopra ma con PVC biarmato dello spessore di mm. 1,5	al mq.	29,00
10	Fornitura e pose in opera di bocchettoni e esalatori in neoprene o PVC da Ø80 a Ø120	cad.	56,50
11	Trattamento superficiale a protezione dei manti impermeabili:		
	a) con ghiaietto tondo lavato di mm. 20/22 per lo spessore di cm. 4/5, previa messa in opera a secco di un supporto in tessuto non tessuto in poliestere di 0,200 kg. al mq. a protezione del manto sottostante	al mq.	10,50
	b) con una mano di vernice all'alluminio	al mq.	4,00
	c) con due mani di vernice all'alluminio	al mq.	6,00
12	Impermeabilizzazione interrati da eseguire in contropinte con prodotti osmotici	al mq.	29,00

GHETTI GINO

COMMERCIO MATERIALI EDILI - TUTTO PER L'EDILIZIA



**VENDITA STUFE E PELLETT
PROGETTAZIONE ED INSTALLAZIONE LINEA VITA**

ESEGUIAMO

- Escavazioni fognature
- Rimozioni macerie
- Prestazione gru

- CANNE ACCIAIO INOX
- BARBECUE
- CAMINETTI
- PAVIMENTI E RIVESTIMENTI

NOLEGGIAMO

- GENERATORE
- MINIESCAVATORI
- BOB
- MARTELLI PNEUMATICI
- PIASTRE VIBRANTI
- TAGLIASFALTO
- PIATTAFORME AEREE

VIA DEL QUADRATO 16/M - SAVARNA RAVENNA
TEL. e FAX 0544 533622 - E-MAIL: ghettigino.edil@gmail.com

numero ordine	DESCRIZIONE		€
13	Impermeabilizzazione fossa ascensore pareti e fondo da eseguire in contropinta da realizzare con prodotti osmotici.		
	Per una fossa ascensore	a forfait	2.400,00
14	Solo posa in opera a secco di pannelli rigidi di isolante	al mq.	2,50
15	Solo posa in opera mediante fissaggio con bitume liquido di pannelli rigidi di isolamento	al mq.	6,00
16	Impermeabilizzazione terrazzi mediante l'applicazione di guaina liquida tipo MAPELASTIC, previa accurata preparazione del fondo compreso elementi di risvolto, angolari, ecc.	al mq.	31,50
17	Fornitura e pose in opera di pannelli coibentanti in poliuretano espanso densità 35 kg/mc. per manti di copertura		
	dello spessore di cm 2	al mq.	14,00
	dello spessore di cm 3	al mq.	15,50
	dello spessore di cm 4	al mq.	20,50
	dello spessore di cm 8	al mq.	33,50
18	Fornitura e posa in opera di polistiroli estrusi per manti di copertura		
	dello spessore di cm. 2	al mq.	15,50
	dello spessore di cm. 3	al mq.	17,50
	dello spessore di cm. 4	al mq.	22,00
	dello spessore di cm. 8	al mq.	28,00
19	Fornitura e posa in opera di isolamento termoacustico costituito da membrana di spessore mm. 6 posto in opera sopra al massetto alleggerito e risvoltato su tutto il perimetro fino a sopra il livello del pavimento finito.	al mq.	11,50
20	Fornitura e posa in opera di materassino a bassa rigidità in strisce, spessore mm. 3 da posare tra solaio e muratura:		
	per muro da cm. 10	al ml.	10,00
	per muro da cm. 15	al ml.	11,50
	per muro da cm. 30	al ml.	16,50
21	Risanamento dei muri mediante taglio meccanico a mezzo di macchina manuale o carrellata, con iniezione di boiaccia a mezzo pompa pneumatica ed inserimento di guaina in P.V.C.		
	Per muri di spessore cm. 30	al ml.	69,00
22	Malta cementizia bicomponente elastica per impermeabilizzazioni ed incollaggi impermeabili di balconi e piscine applicata in due strati di spessore uniforme e sottile (massimo mm 2 per strato) incorporando nel primo strato rete in fibra di vetro (quantità minima mq. 15)	al mq.	33,00
23	Nastro in tessuto poliestere gommato per la sigillatura ed impermeabilizzazione elastica di giunti di dilatazione interni e/o esterni (applicazione abbinata all'art. 24)	al ml.	20,00

TARIFFARIO CASA PROVINCIA DI RAVENNA 2021/2022

I.S.E.R. SRL

INFISSI IN ALLUMINIO, ALLUMINIO/LEGNO, PVC



*Infissi in alluminio
dal 1973*



I.S.E.R. srl - Via dello Stagnino, 11 - 48125 Roncalceci (RA)
tel. 0544 / 569268 - www.iserserramenti.it



numero ordine	DESCRIZIONE		€
24	Fornitura e posa di pannelli termoacustici naturali in fibra di legno con densità 160kg/mc.; spessore mm. 20	al mq.	23,50
VESPAI, SOTTOFONDI E PAVIMENTI IN CEMENTO			
1	Riempimento per edificio con ghiaia o pietrisco posta in opera a strati e opportunamente costipata. Misura in opera dopo la compattazione:		
	a) a cielo aperto	al mc.	90,00
	b) per locali chiusi	al mc.	132,00
2	Fornitura e posa in opera di cassero componibile in materiale plastico per la realizzazione di pavimentazioni areate IGL00H27 più soletta CLS altezza 6 cm	al mq.	57,00
3	Riempimento per edificio con sabbietta misurata in opera.		
	a) a cielo aperto	al mc.	44,00
	b) per locali chiusi	al mc.	64,00
4	Riempimento per edificio industriale con stabilizzato costipato e rullato misto in opera	al mc.	76,00
5	Massetto in conglomerato cementizio a q.li 300 di cemento tipo 325 dato in opera per uno spessore di cm. 10, tirato a staggia, netti dalla penetrazione nel vespaio sottostante, questa compresa nel prezzo.		
	Misura delle superfici effettivamente eseguite	al mq.	23,00
6	Sottofondo grezzo alleggerito (caldana) dello spessore medio di cm. 8 in conglomerato cementizio dosato opportunamente con cemento tipo 325 e aggreganti leggeri, tirato su testimoni e livellato compreso l'eventuale onere per la formazione delle pendenze e degli eventuali raccordi.		
	Misura delle superfici effettivamente eseguite:		
	a) con aggregati in Isocal 500 (minimo mc. 20)	al mc.	162,00
	b) con aggregati in vermiculite	al mc.	193,00
	c) con cemento cellulare espanso	al mc.	85,00
7	Esecuzione di marciapiede in calcestruzzo dello spessore di cm. 10 lisciato a fratazzo compreso l'onere per le riquadrature, completo di sottofondo in ghiaia costipata dello spessore di cm. 15÷20	al mq.	82,00
8	Esecuzione di pavimento in calcestruzzo spessore cm. 15, con rete elettrosaldata, finito superficialmente con spolvero di quarzo grigio kg. 4,50 al mq., finemente lisciato compreso taglio per giunti	al mq.	45,00
ASSISTENZA ALLE OPERE DA LATTONIERE			
1	Rimozione con accastamento sul tetto di n° 2 fila di tegole o coppi, rimozione lattoneria e posa in opera delle tegole precedentemente smontate	al ml.	25,00

numero ordine	DESCRIZIONE		€
ASSISTENZA ALLE OPERE DA FABBRO			
1	Le prestazioni sotto elencate comprendono lo scarico dei materiali in cantiere, lo stoccaggio, il sollevamento e la distribuzione ai piani, la muratura di zanche, di grappe e cravatte, l'esecuzione di fori non predisposti ed eventuali incastellature di sostegno.		
	a) Inferriate	cad.	130,00
	b) Parapetti, balconi, ringhiere e cancelli	al mq.	51,00
ASSISTENZA ALLE OPERE DA FALEGNAME			
	Le prestazioni sotto elencate comprendono lo scarico dei materiali in cantiere, lo stoccaggio, il sollevamento e la distribuzione ai piani, l'eventuale adattamento o ripresa dei vani, la muratura di zanche o guide.		
1	Serramenti montati su cassonetti con tutti gli oneri escluso la posa dell'infisso		
	a) Finestre	cad.	134,00
	b) Porte finestre	cad.	156,00
2	Pose in opera di cassonetti in abete per porte interne.		
	a) Su muro di cm. 10	cad.	78,00
	b) Su muro di cm. 30	cad.	101,00
3	Posa in opera di portoni d'ingresso	cad.	201,50
4	Posa in opera di basculanti in lamiera	cad.	201,50
5	Posa predisposizione porta scorrevole scigno	cad.	234,00
6	Posa di controtelaio monoblocco assemblato tipo Alpac		
	a) Finestra	cad.	220,00
	b) Porta-finestra	cad.	260,00
ASSISTENZA ALL'IMPIANTO DI RISCALDAMENTO, IDRO-SANITARIO E GAS			
	Le prestazioni comprendono lo scarico dei materiali in cantiere, lo stoccaggio, il sollevamento e la distribuzione ai piani, nonché l'esecuzione di tracce, fori, scavi e quant'altro occorra per la posa in opera di tubazioni e apparecchiature degli impianti stessi		
1	Per impianto di riscaldamento/refrigerazione/condizionamento:		
	a) Per caldaie	cad.	118,00
	b) Per elementi radianti batteria	cad.	115,00
	c) Per collettori	cad.	178,00
	d) Per ogni attacco	cad.	106,00

EDIL MAX

COSTRUZIONI

**Realizzazione e vendita di immobili di pregio
Piccoli e grandi interventi di ristrutturazione**

Tel./Fax 0544 65113
Massimo 335 66.61.127
Davide 335 66.61.128
Via Carlo Levi, 88/90 - Ravenna
www.edilmaxcostruzioni.it
edilmaxsnc2002@libero.it



**Anche per i clienti mini
...lavoriamo al MAX**



 | 
CLASSEDIL
Laboratorio Diagnostica Strutturale
*PROVE E CONTROLLI SU EDIFICI CIVILI,
MONUMENTALI E INFRASTRUTTURE*
Lab. con SGQ certificato ISO 9001



- Prelievo e analisi materiali
- Analisi degrado materiali
- Quadro defectologico
- Assistenza vulnerabilità sismiche
- Verifica distacchi intonaci
- Verifiche sfondellamento
- Collaudi in opera
- Indagini diagnostiche
- Prove di carico
- Prove di estrazione, tiro, tenuta
- Termografia
- Monitoraggi fessurimetrici
- Test e indagini su FRP
- Ausiliari CTU-CTP
- Perizie e valutazioni
- Service strumentali

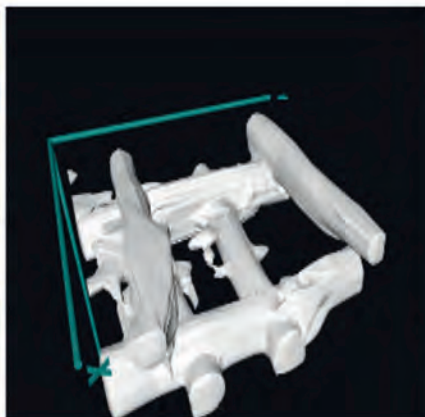
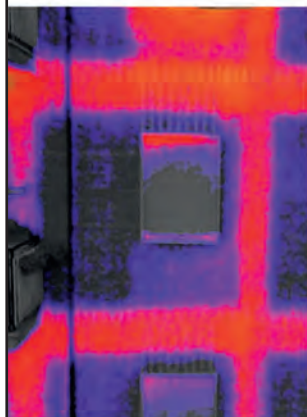

I NOSTRI CONTATTI:

Via Romea Sud 264/B
48124 RAVENNA (RA)
Mob. +39 3389780997

+39 3389780997



www.classedil.it
info@classedil.it
classedil@cert.cna.it

numero ordine	DESCRIZIONE		€
1	e) Per split/pompa di calore	cad.	250,00
2	Per impianto di riscaldamento a pannelli radianti		da convenirsi
3	Per impianto idrico:		
	a) Per ogni attacco di sanitario completo	cad.	110,00
	b) Per docce complete di attacco	cad.	145,00
	c) Per vasca completa di attacco	cad.	255,00
	d) Per lavello cucine	cad.	101,00
	e) Impianto WMC a punto	cad.	150,00
4	Assistenza per gli scarichi in Pvc	cad.	69,00
5	In alternativa alle voci 1 e 2, sul costo dell'impianto idrico-sanitarie e riscaldamento maggiorazione	%	30%
ASSISTENZA ALL'IMPIANTO ELETTRICO			
	Le prestazioni comprendono lo stoccaggio dei materiali in cantiere nonché l'esecuzione di tracce, fori passanti, muratura di scatole e quant'altro occorra per la posa in opera delle apparecchiature di uso corrente dell'impianto stesso.		
1	a) Pose in opera di scatole porta frutto, tubo punto luce e/o allarme	cad.	34,00
	b) Pose in opera di scatole di deviazione	cad.	73,00
	c) Colonne montanti per parti comuni	al ml.	23,00
2	In alternativa alla voce 1 del costo dell'impianto maggiorazione	%	50%
ASSISTENZA PER POSA PAVIMENTI			
1	Assistenza per posa pavimenti in ceramica, cotto e marmo compreso la fornitura di malte di allettamento	al mq.	15,00
2	Assistenza per posa pavimenti in cotto da dividere compreso fornitura malte di allettamento	al mq.	23,00
3	Assistenza per posa rivestimenti in ceramica compreso colla	al mq.	11,00
4	Assistenza per posa pavimenti in legno escluso le forniture di colla	al mq.	11,00
5	Assistenza al levigatore compreso fornitura di corrente, acqua e trasporto della boiaccia di levigatura	al mq.	12,00
NOLI (Escluso oneri per occupazione suolo pubblico)			
1	Allestimento impianto di cantiere per nuova costruzione compreso allacci Enel, recinzione e cartelli, escluso montaggio gru (come da P.S.C.) per edifici di superficie fino a 100mq	a corpo	da convenirsi

numero ordine	DESCRIZIONE		€
2	Ponteggio tubo e giunto di facciata completo in opera compreso tavolame, montaggio e smontaggio misurato in proiezione verticale di facciata (min. 300 mq.) escluso calcoli statici		
	a) Per il primo mese o frazione	al mq.	30,00
	b) Per ogni mese successivo	al mq.	3,00
3	Ponteggio con elementi prefabbricati ad H con tutti gli oneri di cui al punto 2:		
	a) Per il primo mese o frazione	al mq.	18,00
	b) Per ogni mese successivo	al mq.	2,50
4	Protezione di ponte di facciata applicata su ponteggio esistente eseguita con teli di materiale plastico	al mq.	3,50
5	Parapetti anticaduta provvisori a mensola (certificati EN 13374) per tetti a falda inclinata e/o a soletta piana	al ml.	77,00
6	Realizzazione di piano di carico realizzato in ponteggio modulare, per altezza fino a mt. 7,00	a corpo	1.650,00
7	Nolo martello demolitore elettrico con uso minimo h. 4	al giorno	57,00
8	Nolo compressore elettrico o a scoppio con martello demolitore		
	a) Con martello di kg. 12	all'ora	18,00
	b) Con martello di kg. 20	all'ora	22,00
9	Nolo di elettropompa di prevalenza normale fino a 5 metri completa di accessori e tubazione	al giorno	33,00
10	Noleggio motopompa a scoppio portata mc/h 120 escluso carburante e tubazioni da convenirsi a parte.	al giorno	77,00
11	Nolo di argano elettrico per il sollevamento di carichi	all'ora	13,50
12	Nolo bob cat senza operatore (escluso trasporto al cantiere), minimo h. 8	al giorno	127,00
13	Nolo piattaforme aeree: vedi settore imbianchini a pag. 69		
N.B. tutte le suddette quotazioni si intendono IVA esclusa			

NOLEGGIO PONTEGGIO PARAPETTI LINEA VITA PROGETTAZIONE E INSTALLAZIONE

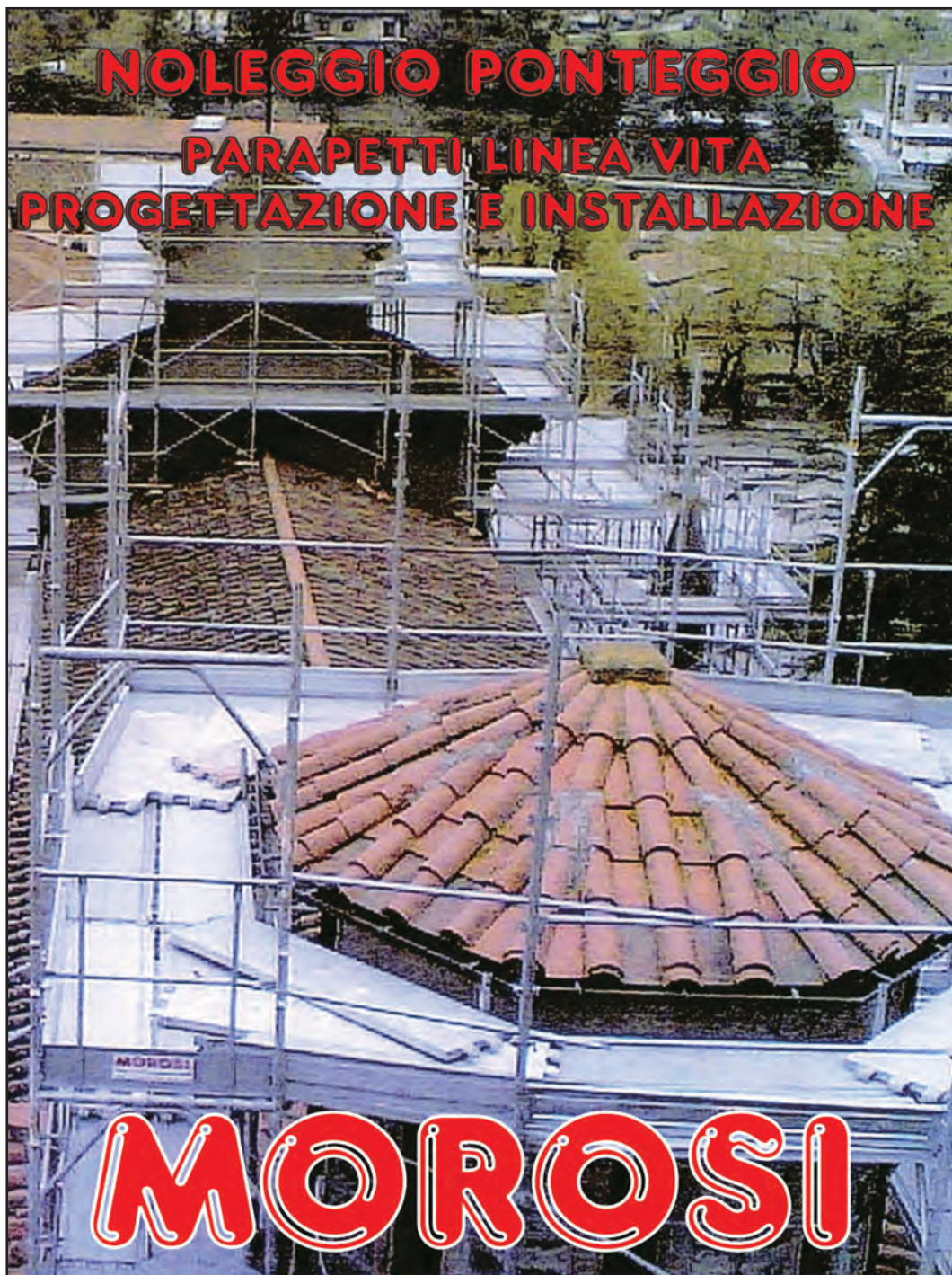

MOROSI

BUDRIO di LONGIANO - VIA EMILIA, 4200

Tel. 0547.56744 - Fax 0547.645903

info@morosi.it

FOOTLIGHTS SNC

IMPIANTI ELETTRICI CIVILI E INDUSTRIALI

IMPIANTI CIVILI E INDUSTRIALI - ILLUMINAZIONE - DOMOTICA
VIDEOSORVEGLIANZA - ANTIFURTI E ANTINTRUSIONE
RETI DATI E CABLAGGI STRUTTURATI - AUTOMAZIONI E CNC
ASPIRAZIONI CENTRALIZZATE - FOTOVOLTAICO ED EOLICO

RUSSI (RA) Via Chiesuola, 65
info: 0544 582593 - 335 7026058 - Fax 0544 583205
info@footlights.it - www.footlights.it

IMPRESA DI COSTRUZIONI

A.G. Edile S.N.C.

ALLIA GEOM. ALFREDO & C.

- COSTRUZIONI E RISTRUTTURAZIONI
- LAVORI DI COMPLETAMENTO
- INTONACI
- PAVIMENTI INTERNI ED ESTERNI
- FOGNATURE
- RIFACIMENTO TETTI
- TERMOCAPPOTTO

Alfonsine (Ra)

ag-edil@tiscali.it



Tel. 338 530 53 00

Fax. 178 603 74 49

www.ag-edile.it

**NOVITA' PAVIMENTI IN RESINA A SPRAY
MURI STAMPATI E SUGHERO SPRUZZATO**

Difendi i tuoi spazi!
**PRODUZIONE
BARRIERE ANTIALLAGAMENTO
CERTIFICATE CON NOSTRI BREVETTI**

**RINNOVA I TUOI INFISSI!
ECOBONUS, SUPERBONUS
E CESSIONE DEL CREDITO**

PELLEGRINO

Oltre 50 anni di buona reputazione, insieme a te!

FINESTRE - BARRIERE ANTIALLAGAMENTO - GRATE - TENDE - PORTE - ZANZARIERE - PERGOLATI
Via Dismano, 116 - RAVENNA - 0544.65592 - www.pellegrinosrl.com

Visita il nostro sito!

www.pellegrinosrl.com

CASSAEDILE

della Provincia di RAVENNA

Dal 1960 al servizio dell'edilizia ravennate

La Cassa Edile è un ente bilaterale contrattuale che svolge la propria attività senza fini di lucro

- ◆ amministra a favore dei propri iscritti ogni contributo ed ogni prestazione determinata dai CCNL e da accordi tra le parti stipulanti
- ◆ corrisponde ai lavoratori iscritti la percentuale per gratifica natalizia
- ◆ svolge ogni forma di previdenza e di assistenza da deliberarsi dal Consiglio di Amministrazione compatibilmente con le risorse disponibili
- ◆ certifica la regolarità contributiva delle imprese
- ◆ provvede ad ogni altro compito che le venga congiuntamente affidato dalle parti imprenditoriali e sindacali

ASSOCIAZIONI COSTITUENTI

ANCE ROMAGNA	CONFCOOPERATIVE UNIONE Ravenna Rimini
ARTIGIANATO CNA Ravenna	Fillea - CGIL Ravenna
CONFARTIGIANATO Ravenna	Filca - CISL ROMAGNA
LEGACOOOP ROMAGNA	Feneal - UIL Ravenna
AGCI Emilia Romagna	

RAVENNA - via Massimo D'Azeglio, 3 - tel. 0544 217170 - 0544 30249 - fax 0544 30133
www.cassaedile.ra.it info@cassaedile.ra.it

Da sempre la piccola impresa fa parte del panorama italiano Da sempre Confartigianato la tutela e la rappresenta

Una presenza diffusa.

La sapienza artigiana si fonde, da sempre,
con la cultura del territorio.

Un 'fare impresa' tipicamente italiano,
che sa guardare avanti, alle nuove sfide del digitale e dei nuovi mercati,
e che diventa tessuto connettivo di un Paese che vuole crescere.

Questa è la realtà che Confartigianato
rappresenta e assiste ogni giorno, con servizi innovativi e convenzioni
esclusive.

Con la forza e la competenza proprie
della più rappresentativa associazione italiana
dell'artigianato e della piccola e media impresa.

Scopri il Sistema Confartigianato della provincia di Ravenna
su www.confartigianato.ra.it



www.confartigianato.ra.it

IMPRESSE PATRIMONIO DEL PAESE

La forza del valore artigiano

Confartigianato
ASSOCIAZIONE PROVINCIALE DI RAVENNA